

# Odla

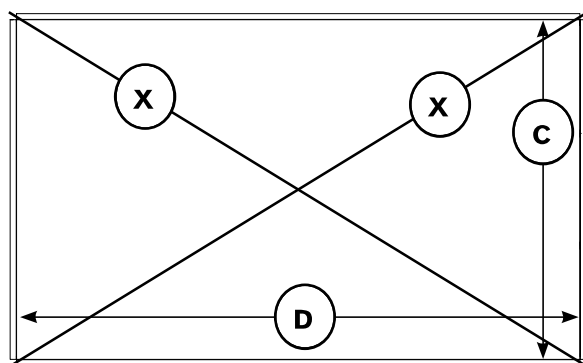
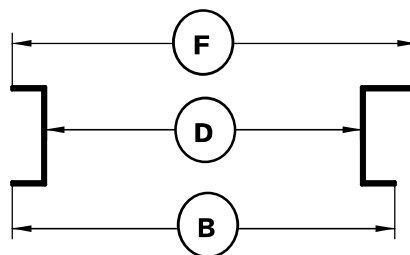
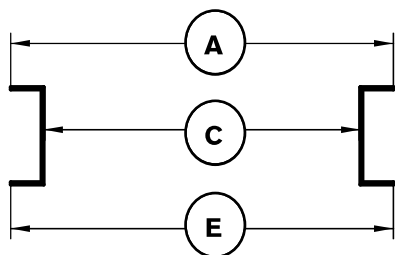
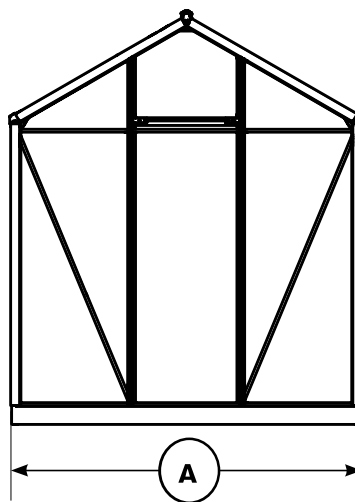
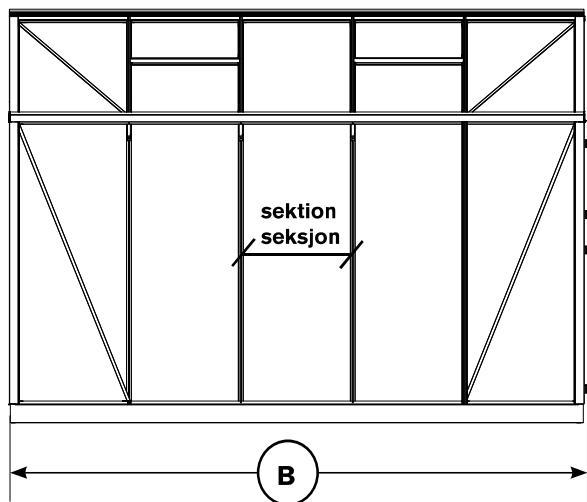

# Måttguide / Målskisse / Målskitse Odl

Modell	Mont anv	A	B	C	D	E	F	Antal		Antal
								Sida Side	Sektioner/ Seksjoner	
Odl 4,9	Burford	194	256	188	250	194	258	4	3	2
Odl 6,0	Burford	194	318	188	312	194	320	5	3	4
Odl 8,2	Blockley	256	318	250	312	256	320	5	4	4
Odl 9,8	Blockley	256	380	250	374	256	382	6	4	4
Odl 11,4	Blockley	256	441	250	435	256	444	7	4	4
Odl 14,1	Bourton	318	441	312	435	318	444	7	6	4
Odl Vagg 3,4	Broadway	132	256	126	250	130	256	4	2	1
Odl Vagg 5,0	Broadway	194	256	188	250	192	256	4	3	1
Odl Vagg 7,2	Broadway	194	380	188	374	192	380	6	3	2

**SE**

**A:** Totalbredd (yttermått)    **C:** Innermått    **E:** Bredd på sockel  
**B:** Totallängd (yttermått)    **D:** Innermått    **F:** Längd på sockel

**X: Kryssmät ditt växthus.  
 Diagonalerna ska vara lika.**

**NO**

**A:** Total bredde (utvendig mål)    **C:** Innvendig mål    **E:** Sokkelens bredde  
**B:** Total lengde (utvendig mål)    **D:** Innvendig mål    **F:** Sokkelens lengde

**X: Kryssmål veksthuset.  
 Diagonalmålene må være like.**

**DK**

**A:** Samlet bredde (udvendigt mål)    **C:** Indvendigt mål    **E:** Sokkelens bredde  
**B:** Samlet længde (udvendigt mål)    **D:** Indvendigt mål    **F:** Sokkelens længde

**X: Diagonalmål dit drivhus.  
 Diagonalerne skal være lige lange.**

**SE**

**Tips :**

- Läs igenom hela anvisningen först, så att du förstår monteringsordningen. På så sätt ligger du alltid steget före.
- Dra inte åt skruvarna för hårt vid monteringen. Efterspänn istället.
- Underlaget måste vara plant och i våg.
- Montera glaset i takfönstret, samtidigt som själva takfönstret monteras.

**NO**

**Tips :**

- Les igjennom hele anvisningen først, slik at du forstår monteringsrekkefølgen. På den måten ligger du alltid et trinn foran.
- Ikke trekk til skruene for hardt ved monteringen. Ettetrekk i stedet.
- Underlaget må være rett og i vater.
- Monter glassruten i takvinduet samtidig som selve takvinduet monteres.

**DK**

**Tips :**

- Gennemlæs først hele anvisningen, så du forstår monteringsrækkefølgen. På den måde er du altid et skridt foran.
- Spænd ikke skruerne for hård til ved monteringen. Efterspænd i stedet for.
- Underlaget skal være plant og i vater.
- Monter ruden i tagvinduet samtidigt med, at selve tagvinduet monteres.