

Bruka

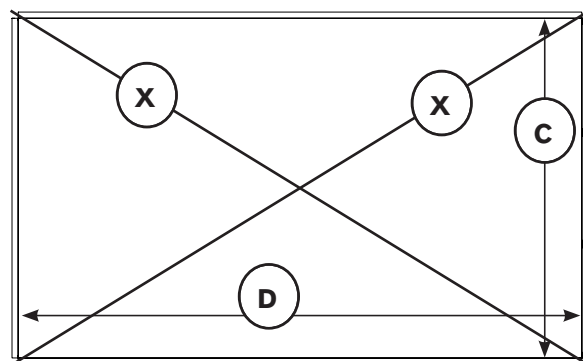
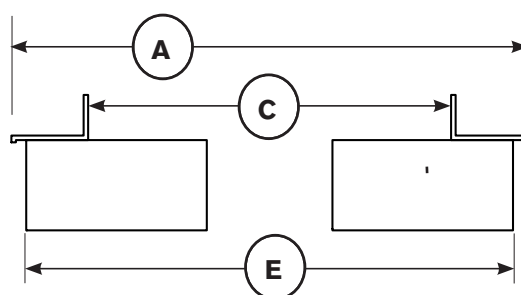
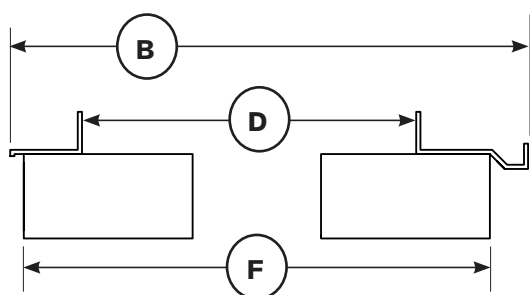
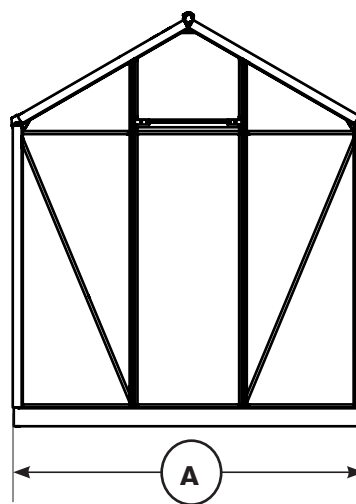
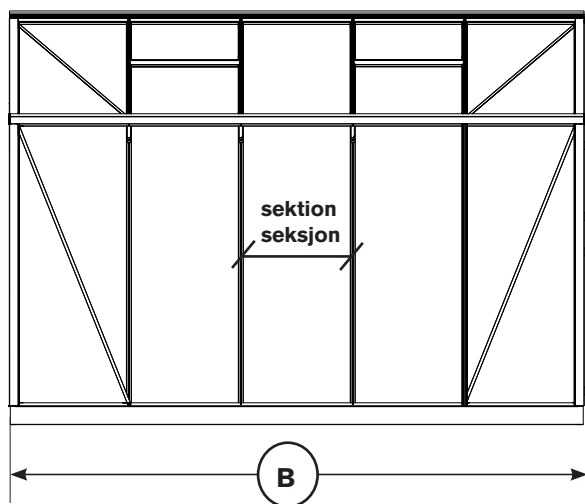

Måttguide / Målskisse / Målskitse Bruka

Alla mått är i cm / Alle mål er i cm								Antal sektioner / sekjsoner		Antal
Modell	Mont-anvisning	A	B	C	D	E	F	Sida/Side	Gavel/Gavl	Takfönster/takvinduer/tagvinduer
Bruka 5,0	Halls Popular 86	193	257	186	248	192	254	4	3	1
Bruka 6,2	Halls Popular 106	193	319	186	310	192	316	5	3	1
Bruka 9,9	Universal Greenhouse 128 Single Door Greenhouse	257	383	250	274	256	380	6	4	2

SE

A: Totalbredd (yttermått) **C:** Innermått **E:** Bredd på sockel
B: Totallängd (yttermått) **D:** Innermått **F:** Längd på sockel

**X: Kryssmät ditt växthus.
 Diagonalerna ska vara lika.**

NO

A: Total bredde (utvendig mål) **C:** Innvendig mål **E:** Sokkelens bredde
B: Total lengde (utvendig mål) **D:** Innvendig mål **F:** Sokkelens lengde

**X: Kryssmål veksthuset.
 Diagonalmålene må være like.**

DK

A: Samlet bredde (udvendigt mål) **C:** Indvendigt mål **E:** Sokkelens bredde
B: Samlet længde (udvendigt mål) **D:** Indvendigt mål **F:** Sokkelens længde

**X: Diagonalmål dit drivhus.
 Diagonalerne skal være lige lange.**

SE

Tips :

- Läs igenom hela anvisningen först, så att du förstår monteringsordningen. På så sätt ligger du alltid steget före.
- Dra inte åt skruvarna för hårt vid monteringen. Efterspänn istället.
- Underlaget måste vara plant och i våg.
- Montera glaset i takfönstret, samtidigt som själva takfönstret monteras.

NO

Tips :

- Les igjennom hele anvisningen først, slik at du forstår monteringsrekkefølgen. På den måten ligger du alltid et trinn foran.
- Ikke trekk til skruene for hardt ved monteringen. Ettetrekk i stedet.
- Underlaget må være rett og i vater.
- Monter glassruten i takvinduet samtidig som selve takvinduet monteres.

DK

Tips :

- Gennemlæs først hele anvisningen, så du forstår monteringsrækkefølgen. På den måde er du altid et skridt foran.
- Spænd ikke skruerne for hård til ved monteringen. Efterspænd i stedet for.
- Underlaget skal være plant og i vater.
- Monter ruden i tagvinduet samtidig med, at selve tagvinduet monteres.