

## Trivas Aluminium - Uterum Sadeltak

Trivas Vår&Höst 3740x2930 32mm Kanalplasttak

Planvy centrummått stolpar

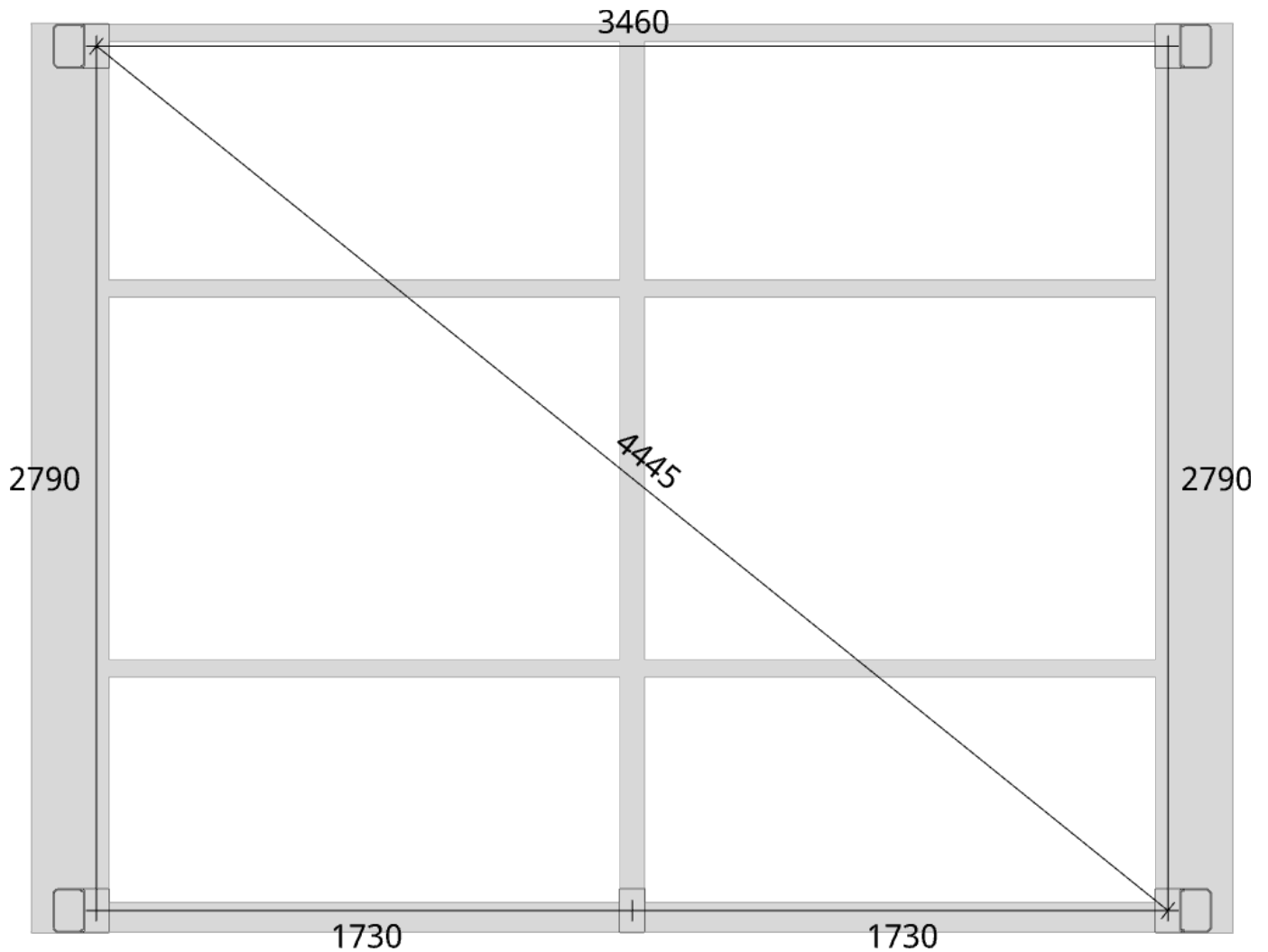

Planvy yttermått

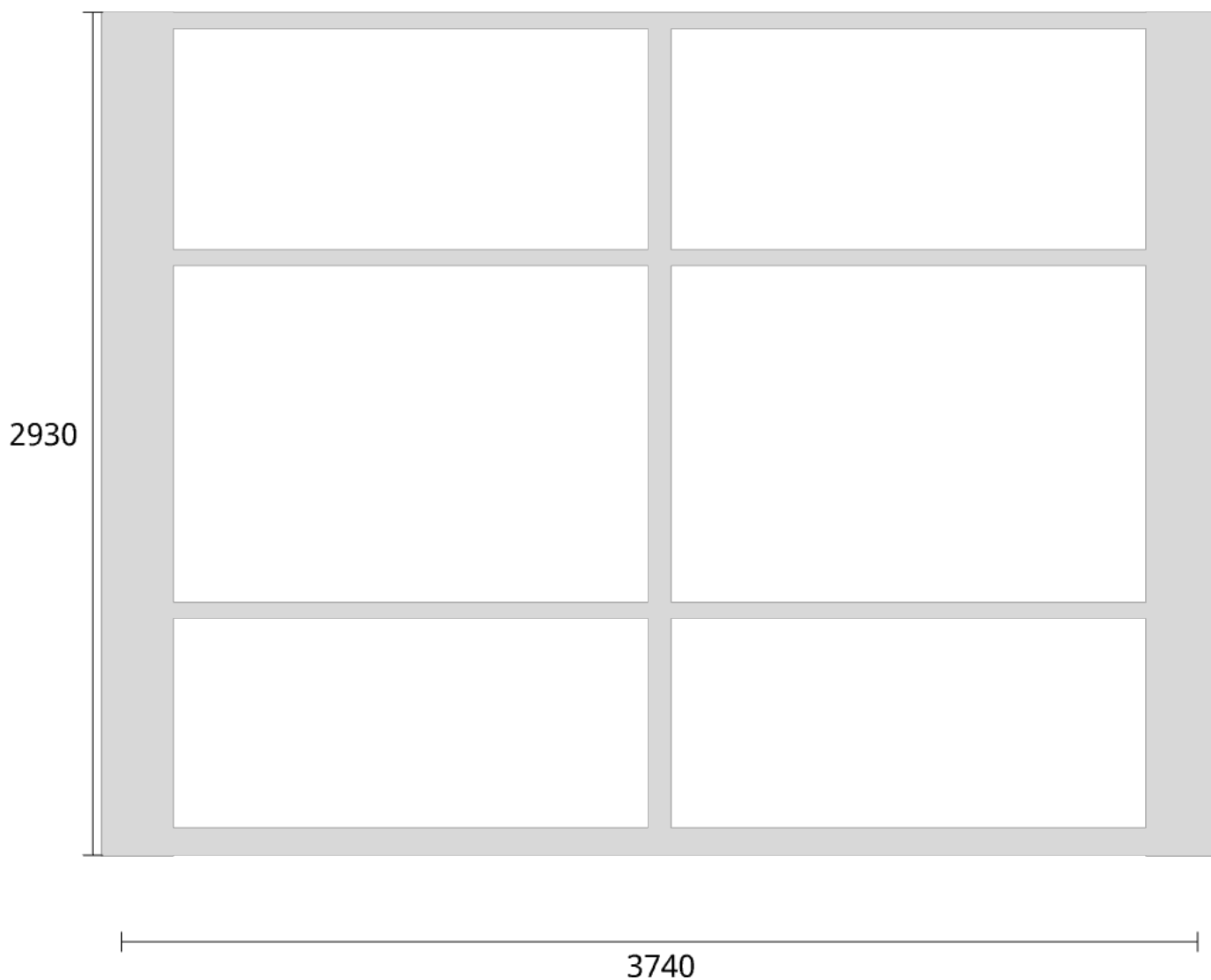

Elevationsvy front yttermått

Takvinkel: 15°

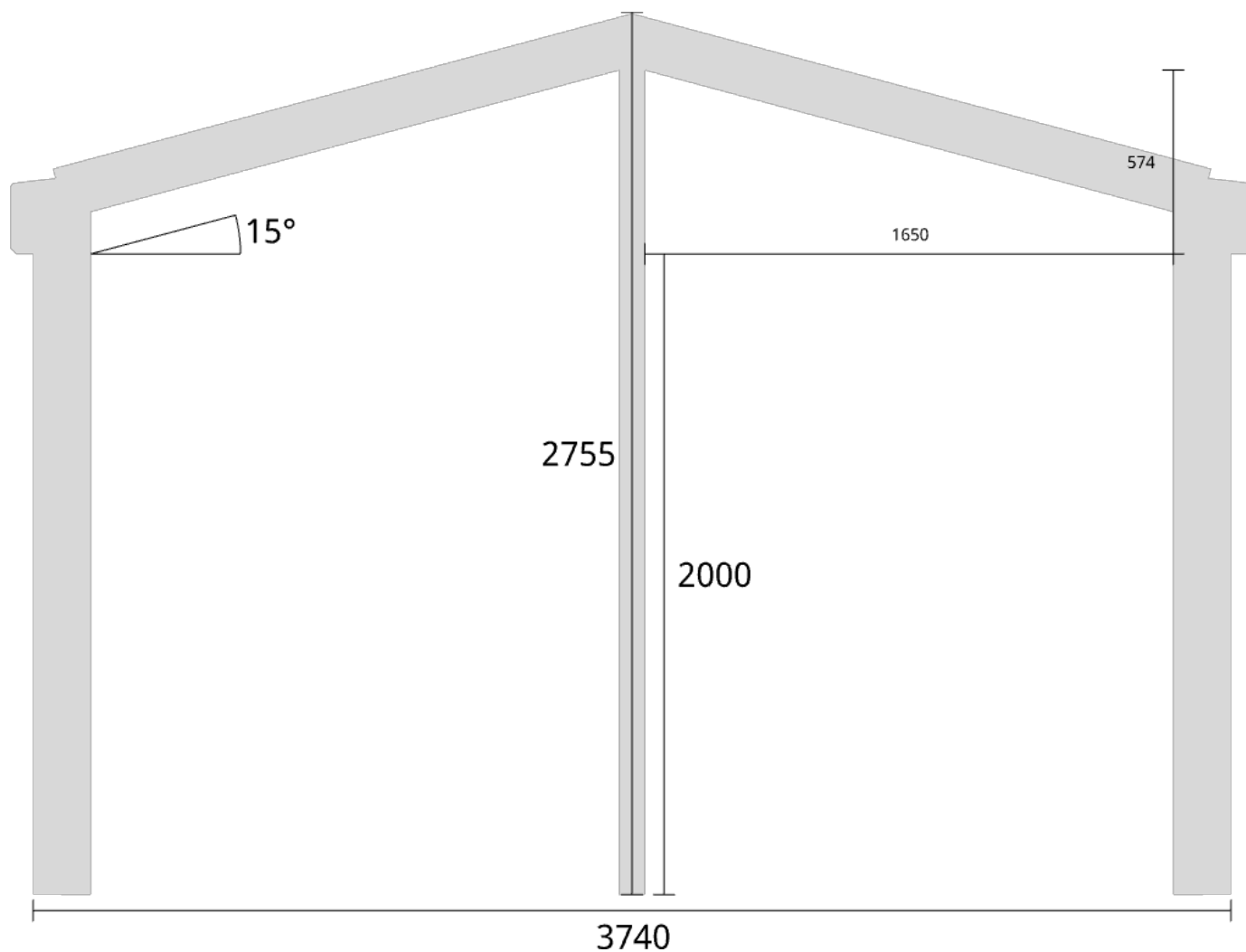

Elevationsvy front yttermått

Takvinkel: 20°

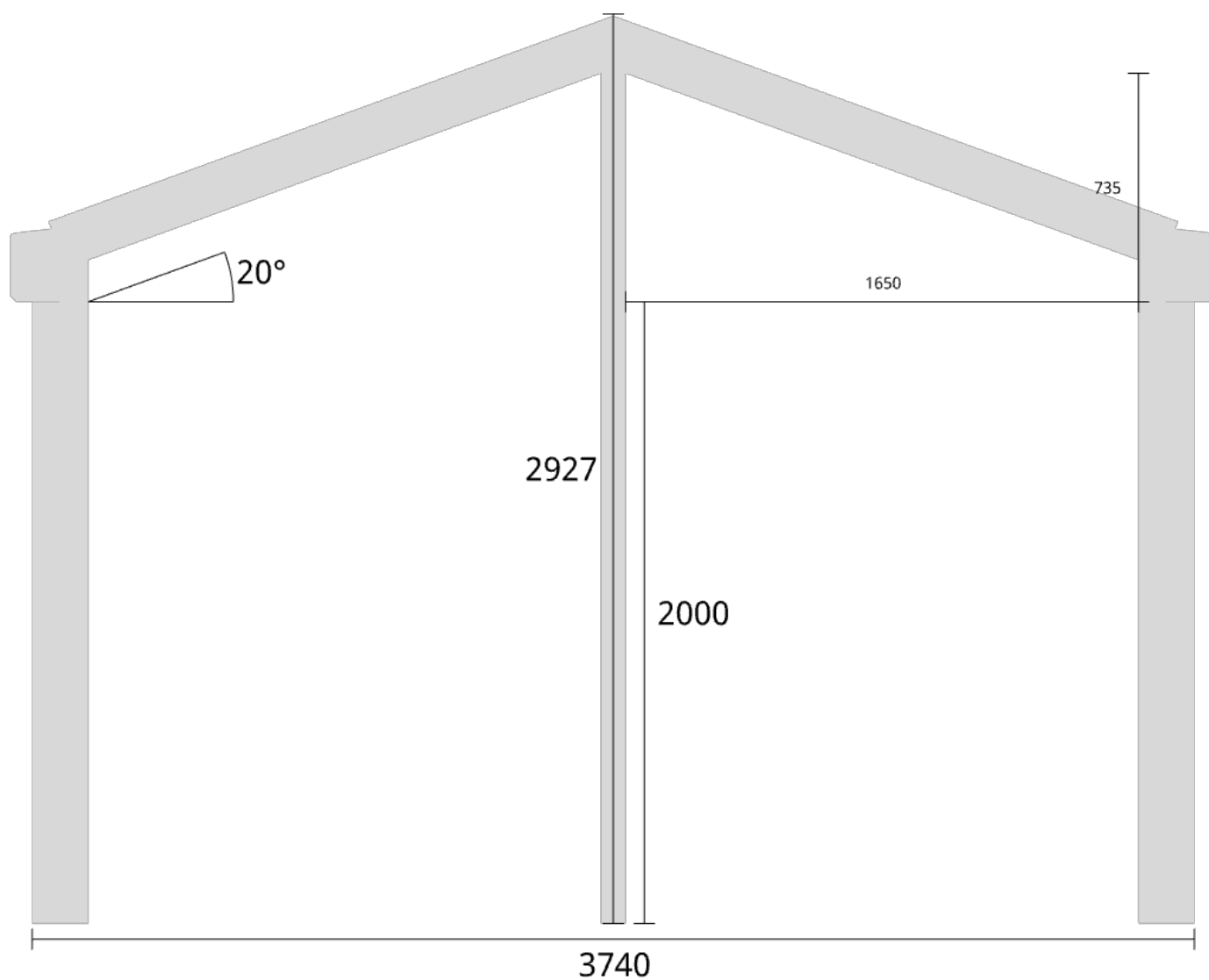

Elevationsvy front yttermått

Takvinkel: 25°

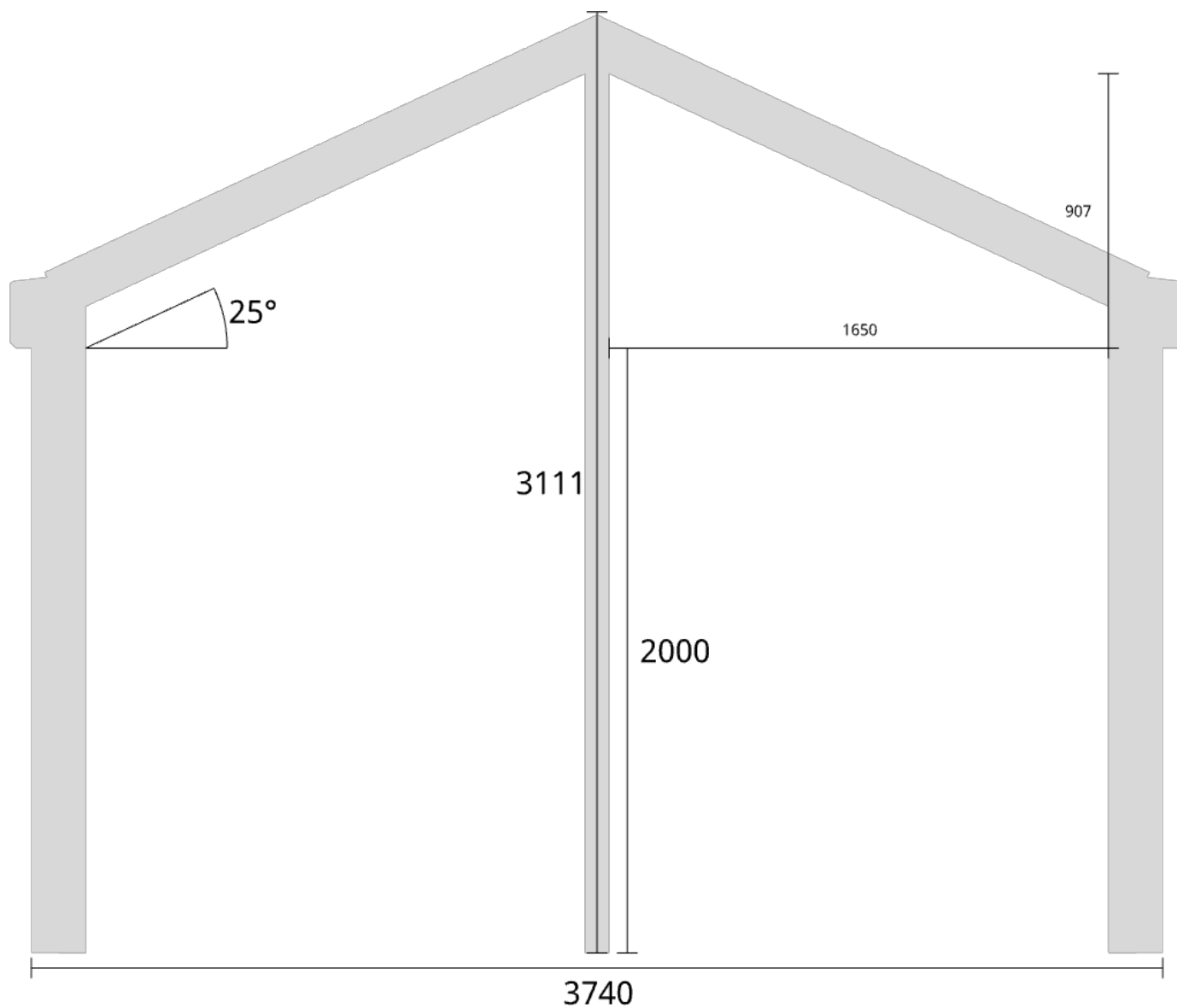

Elevationsvy vänster yttermått

**Takvinkel: 15°**

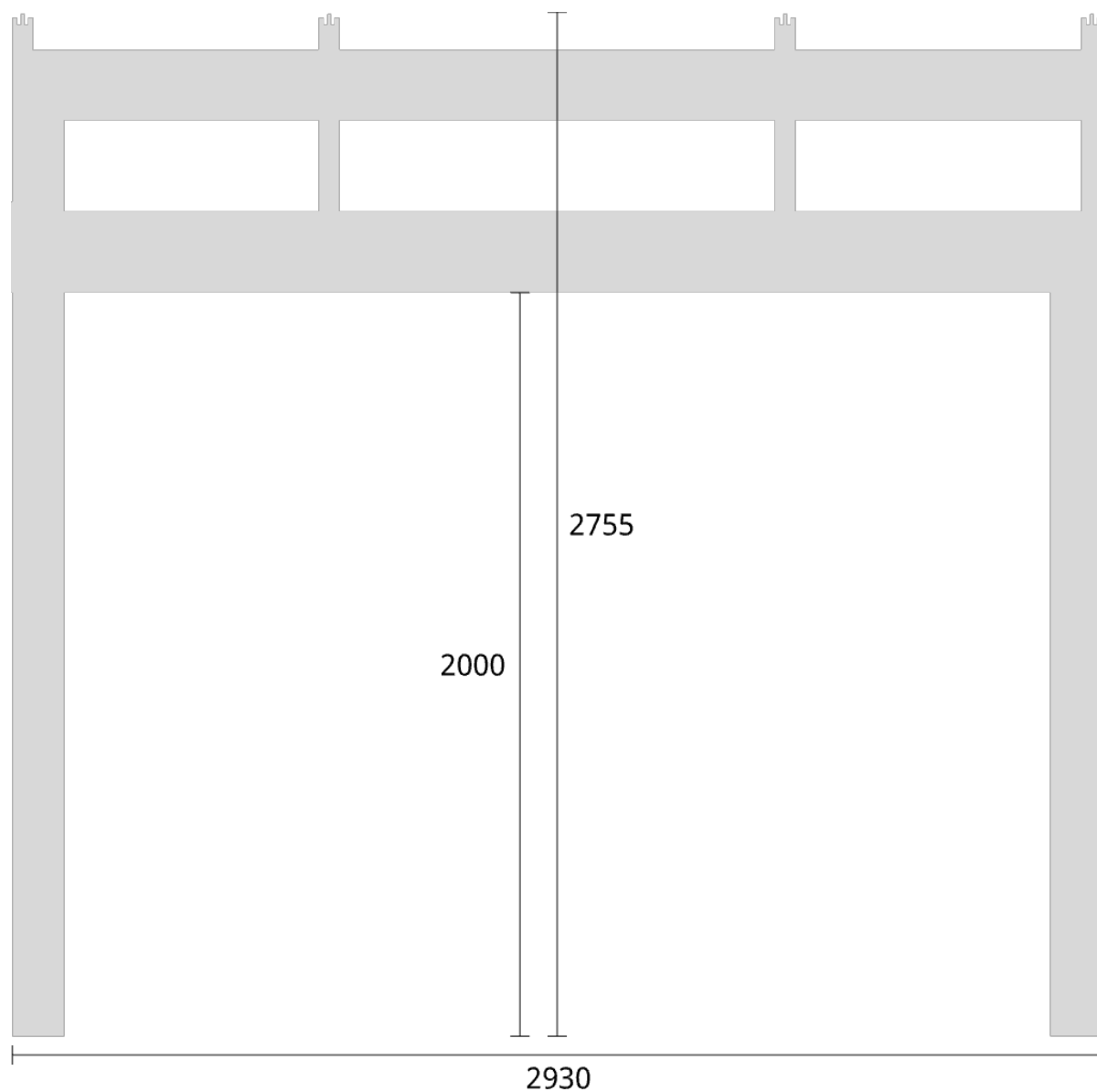

Måttsättning till översida takbalk + X = totalhöjd

| Tak:               | X:    |
|--------------------|-------|
| Glastak 8mm        | 110mm |
| Kanalplasttak 16mm | 118mm |
| Kanalplasttak 32mm | 134mm |

Elevationsvy vänster yttermått

**Takvinkel: 20°**

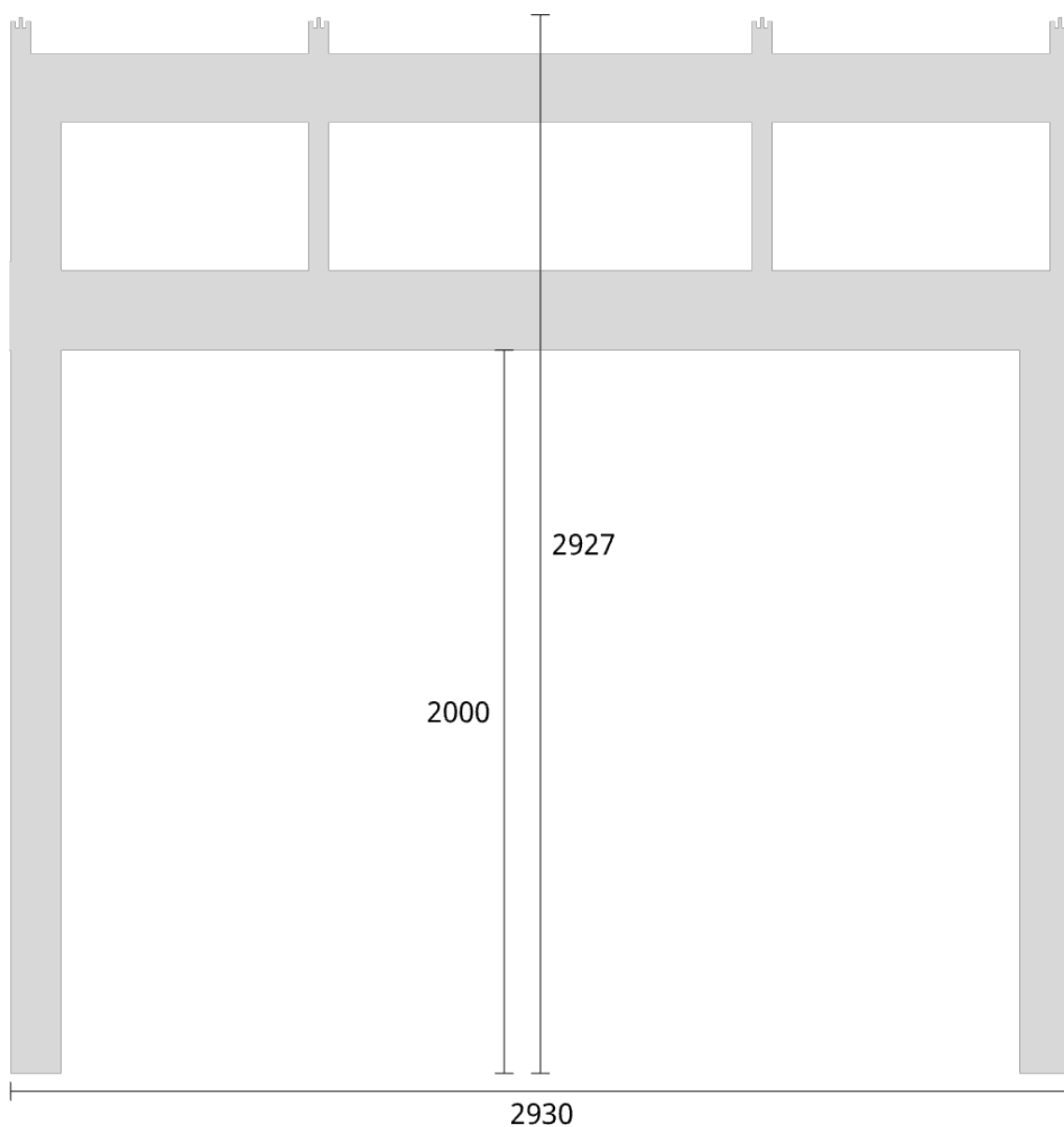

| Måttsättning till översida takbalk + X = totalhöjd |       |
|--|-------|
| Tak:   | X:    |
| Glastak 8mm  | 110mm |
| Kanalplasttak 16mm                                 | 118mm |
| Kanalplasttak 32mm                                 | 134mm |

Elevationsvy vänster yttermått

**Takvinkel: 25°**

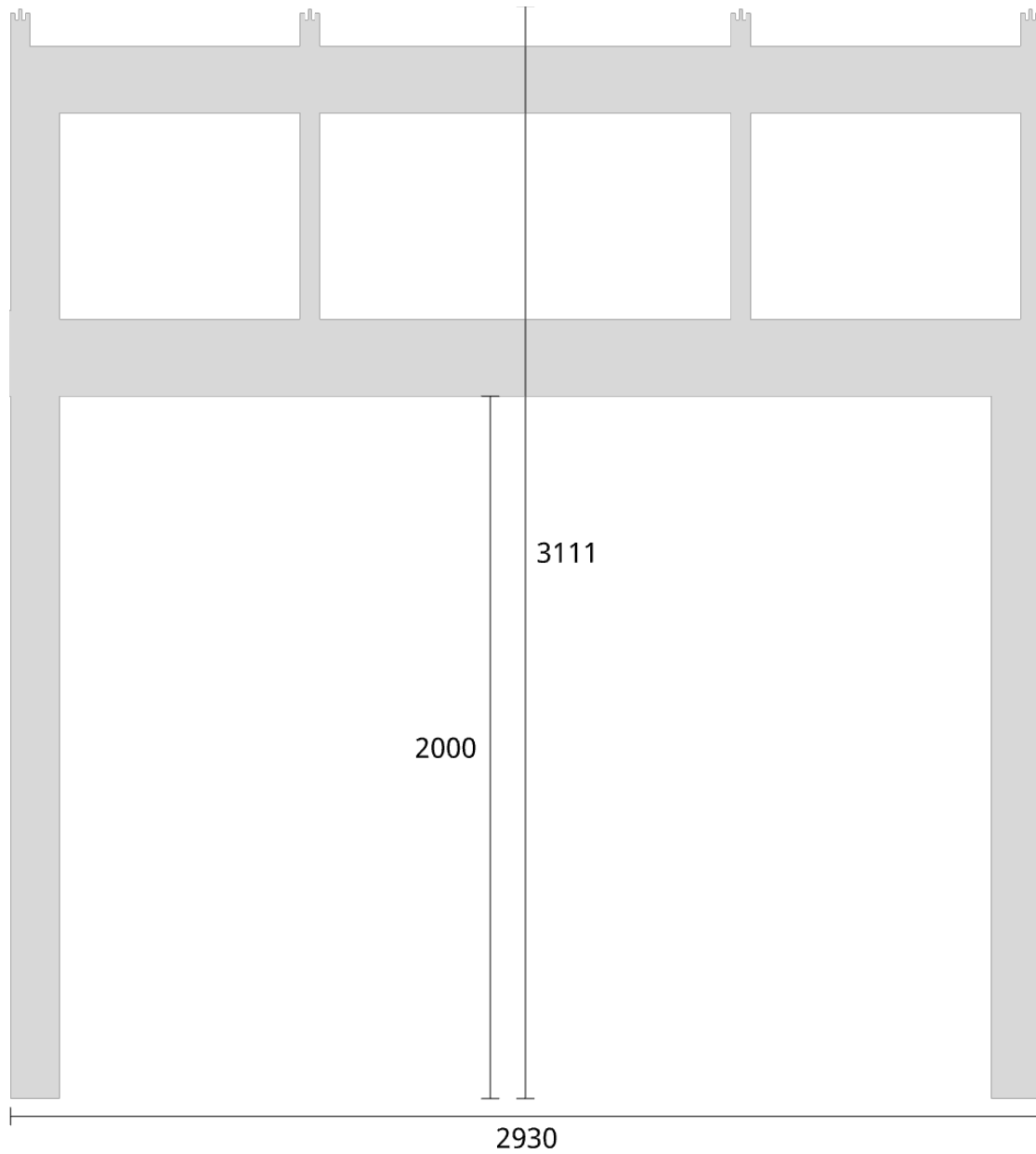

Måttsättning till översida takbalk + X = totalhöjd

**Tak:**

**X:**

Glastak 8mm

110mm

Kanalplasttak 16mm

118mm

Kanalplasttak 32mm

134mm



Elevationsvy vänster yttermått

**Takvinkel: 15°**

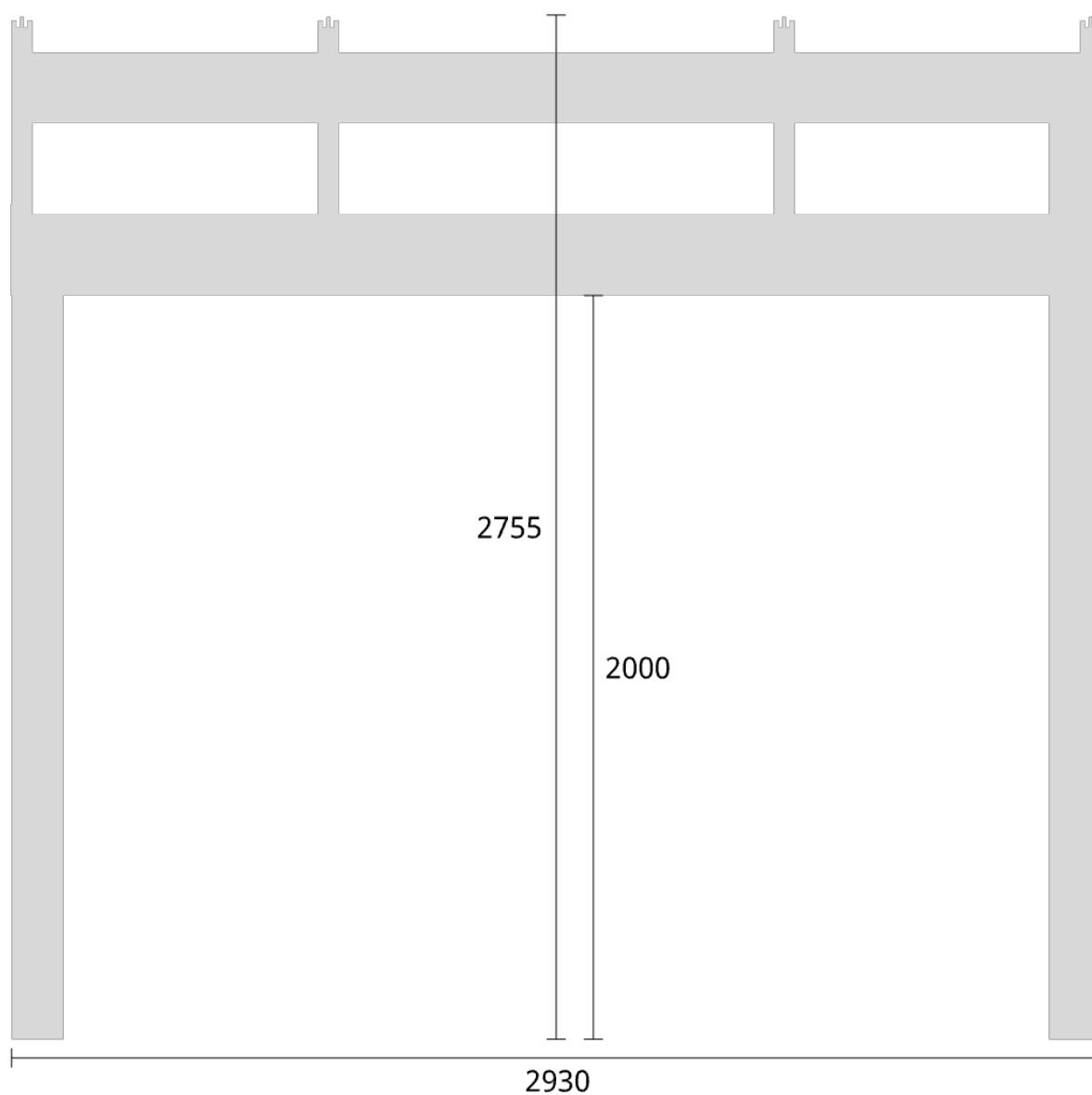

Måttsättning till översida takbalk + X = totalhöjd

| Tak:               | X:    |
|--------------------|-------|
| Glastak 8mm        | 110mm |
| Kanalplasttak 16mm | 118mm |
| Kanalplasttak 32mm | 134mm |

Elevationsvy höger yttermått

**Takvinkel: 20°**

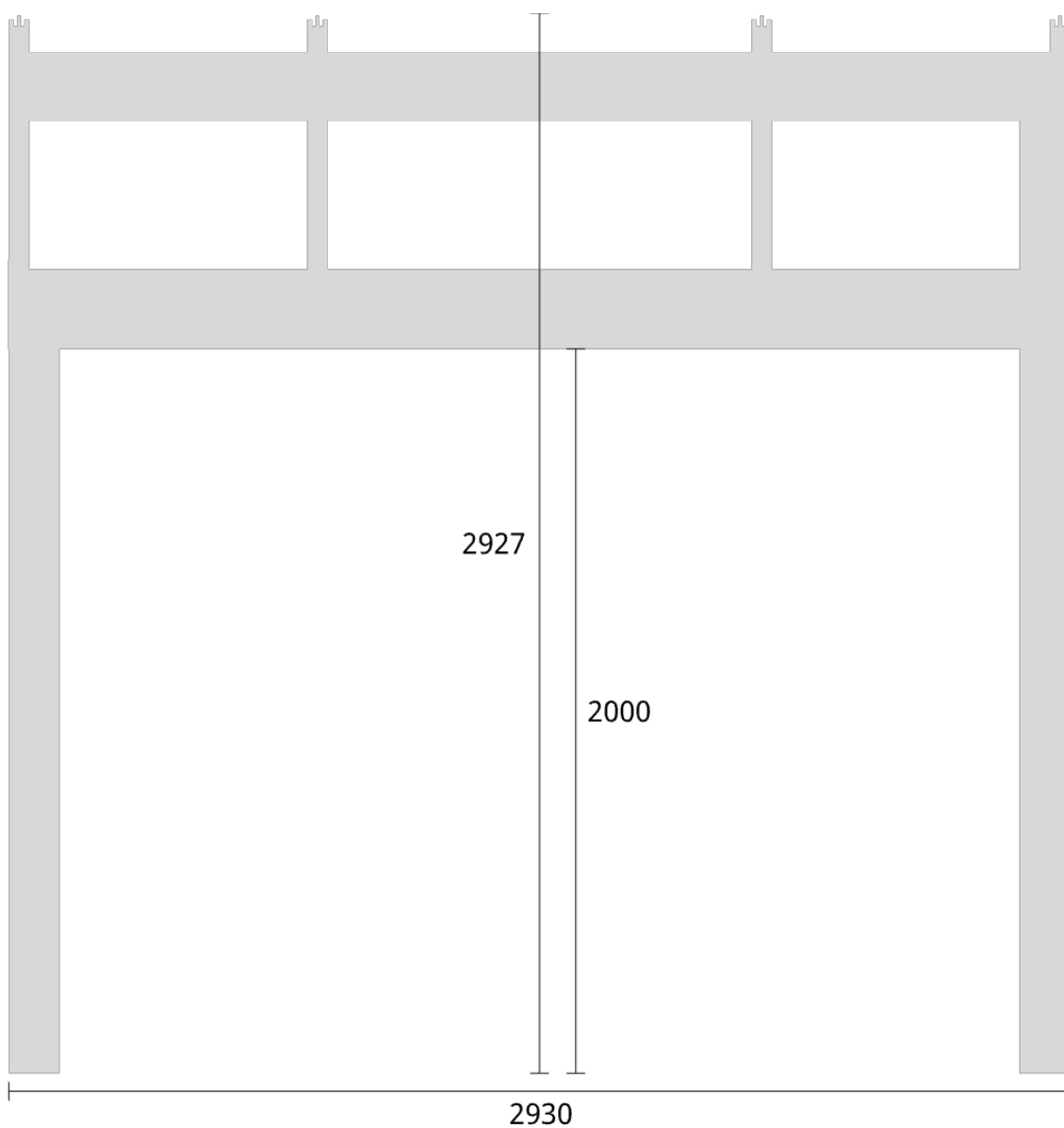

| Måtsättning till översida takbalk + X = totalhöjd |       |
|---|-------|
| Tak:  | X:    |
| Glastak 8mm                                       | 110mm |
| Kanalplasttak 16mm                                | 118mm |
| Kanalplasttak 32mm                                | 134mm |

Elevationsvy höger yttermått

**Takvinkel: 25°**

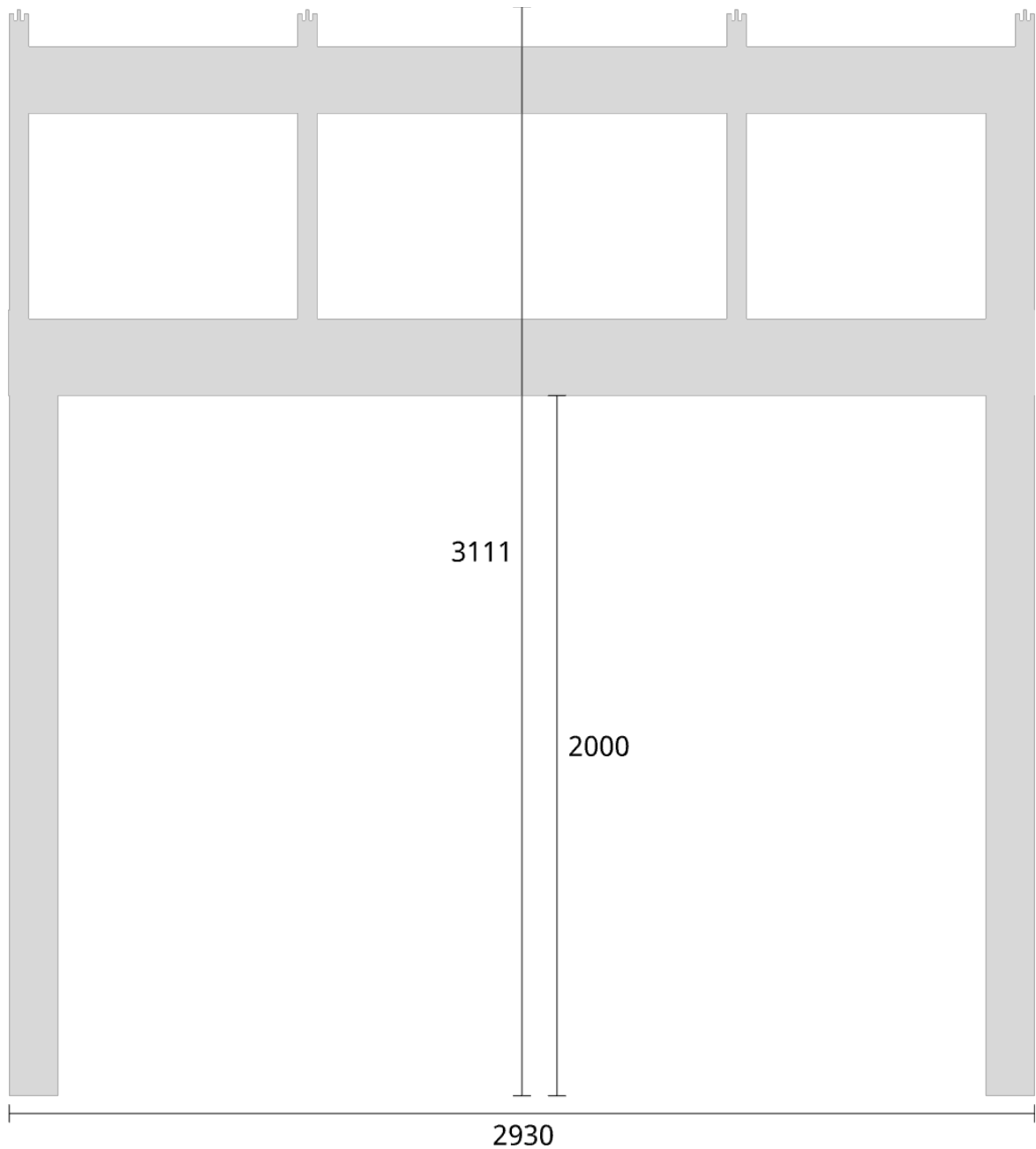

| Måtsättning till översida takbalk + X = totalhöjd |       |
|---|-------|
| Tak:  | X:    |
| Glastak 8mm                                       | 110mm |
| Kanalplasttak 16mm                                | 118mm |
| Kanalplasttak 32mm                                | 134mm |

## Trivas Aluminium - Uterum Sadeltak

Trivas Vår&Höst 4540x2930 32mm Kanalplasttak

Planvy centrummått stolpar

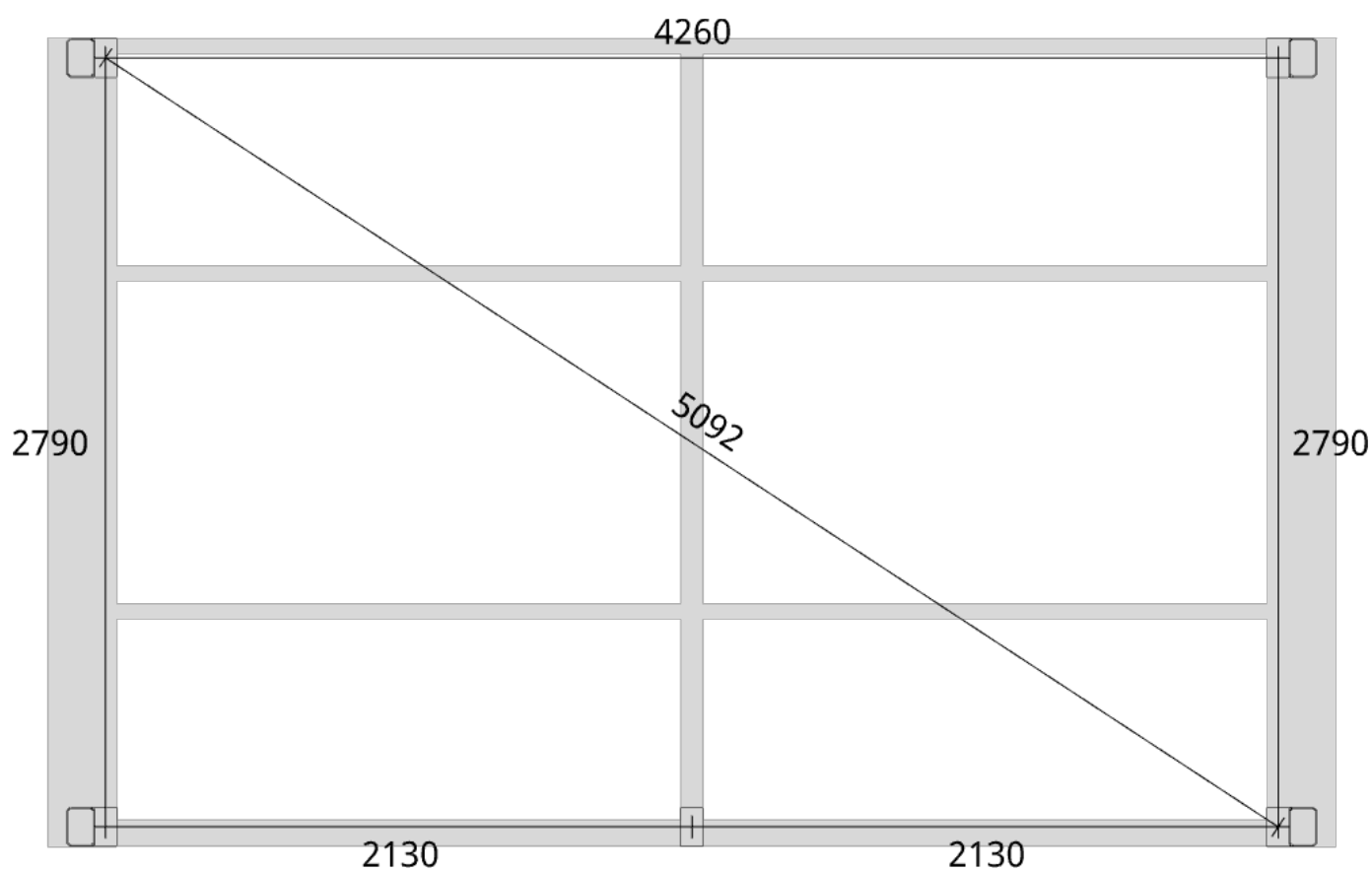

Planvy yttermått

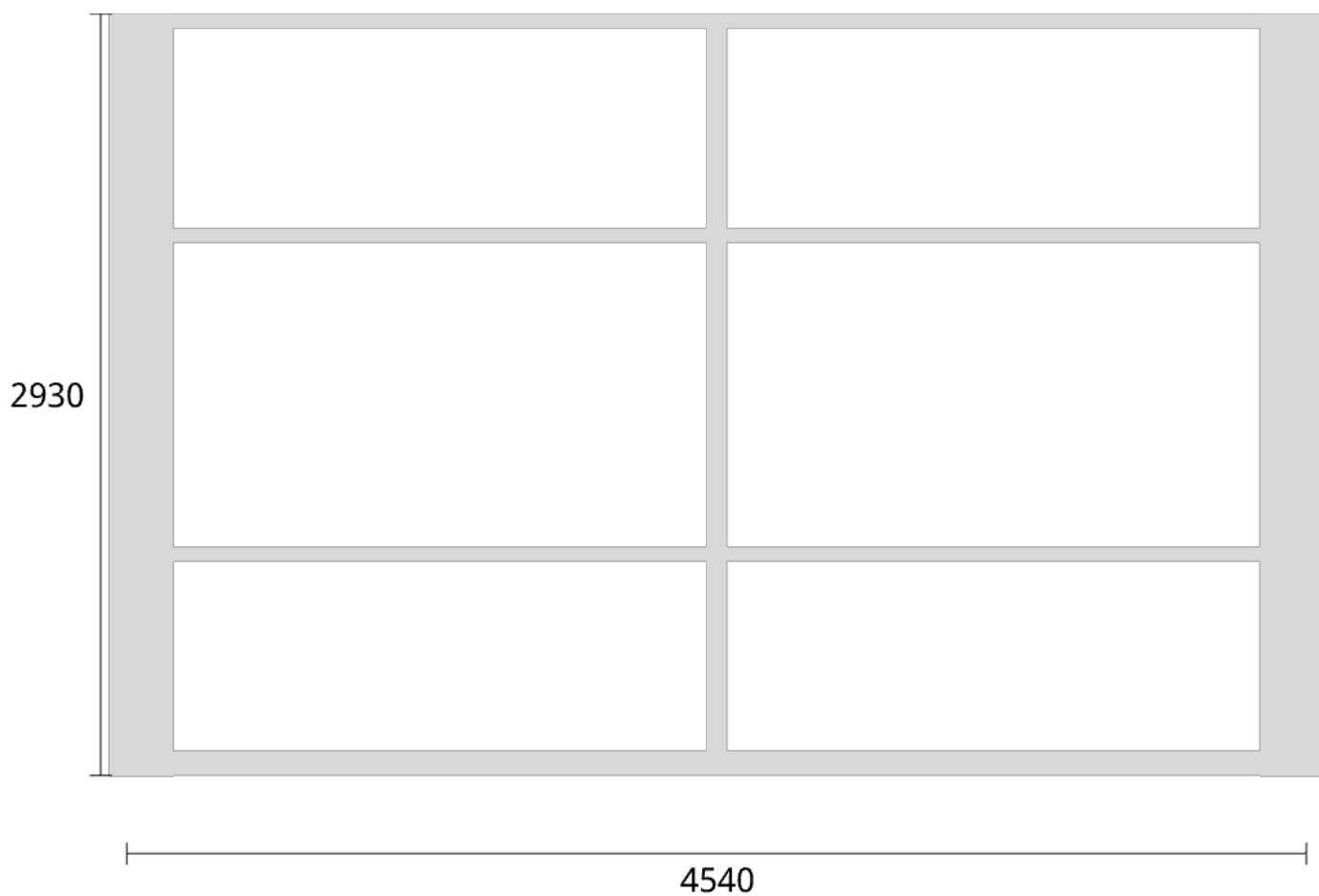

Elevationsvy front yttermått

Takvinkel: 15°

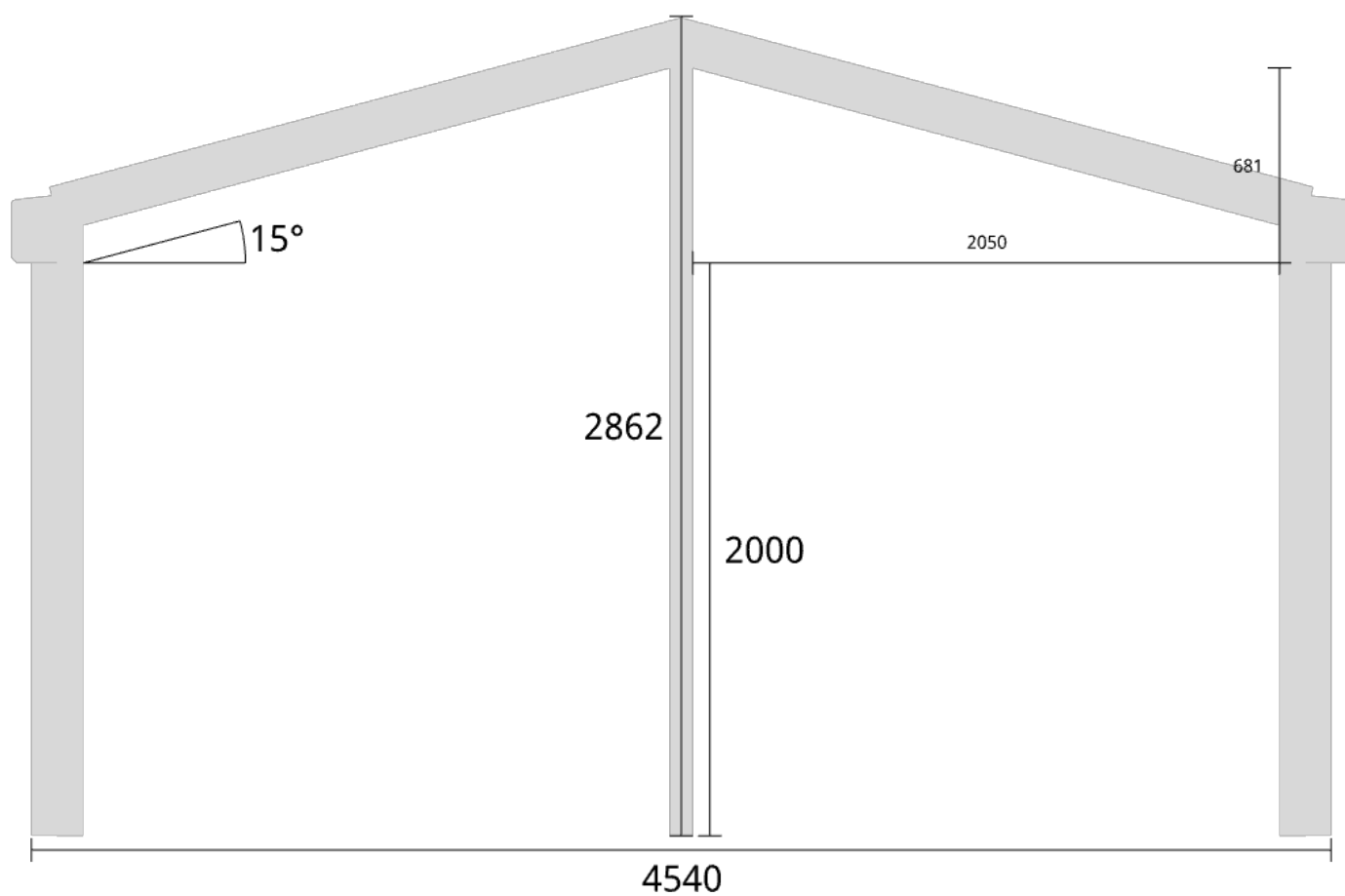

Elevationsvy front yttermått

Takvinkel: 20°

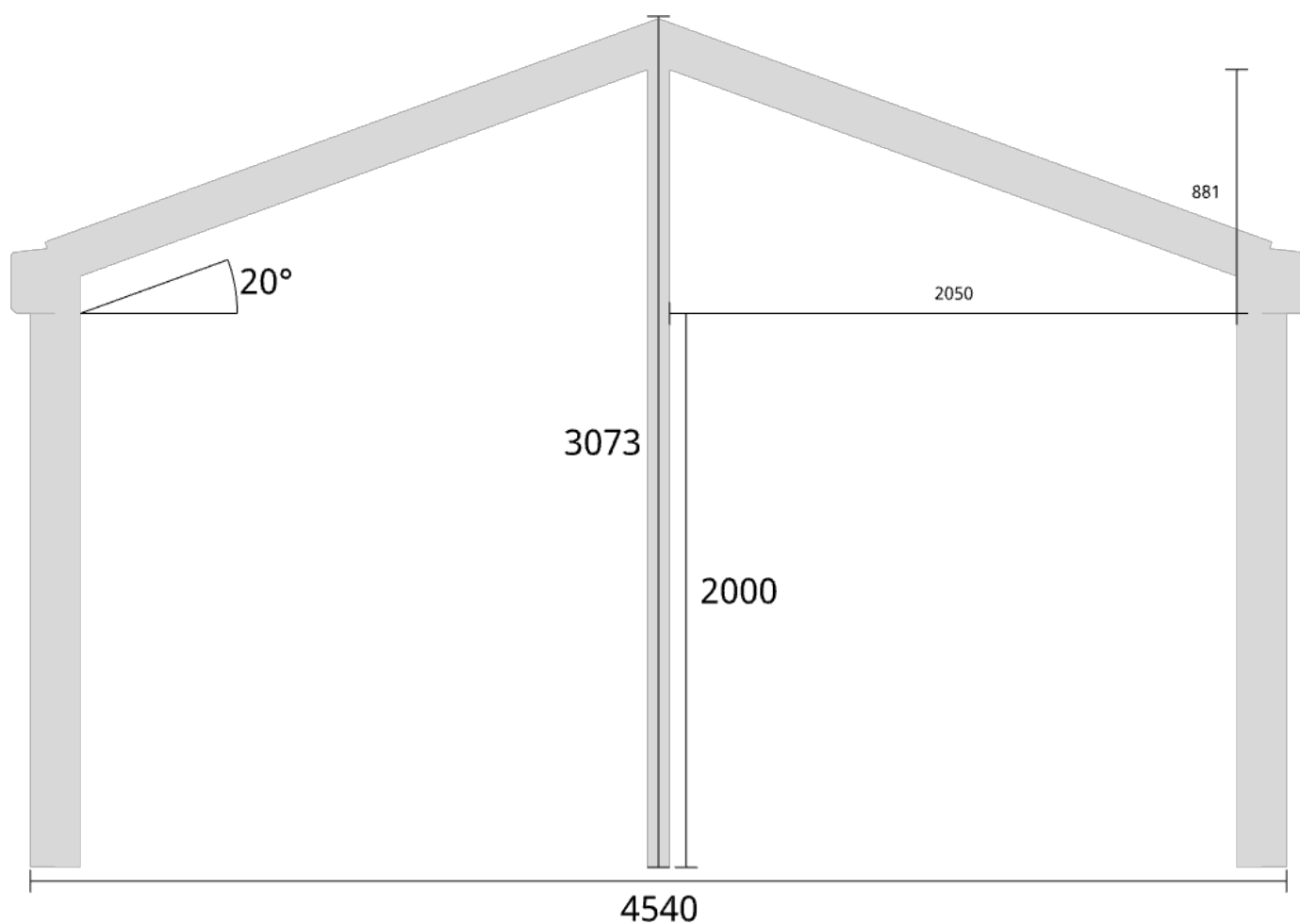

Elevationsvy front yttermått

Takvinkel: 25°

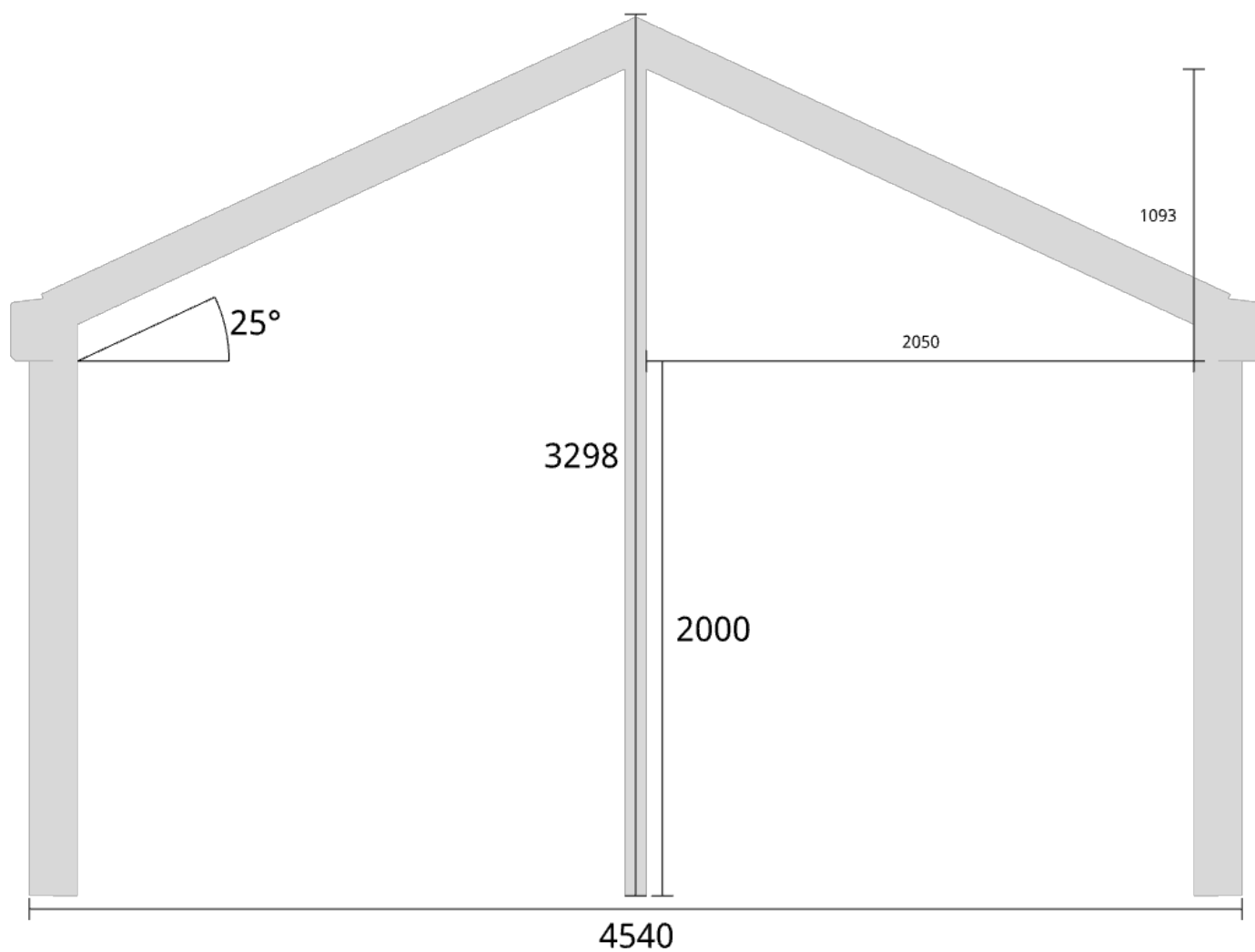



Elevationsvy vänster yttermått

Takvinkel: 15°

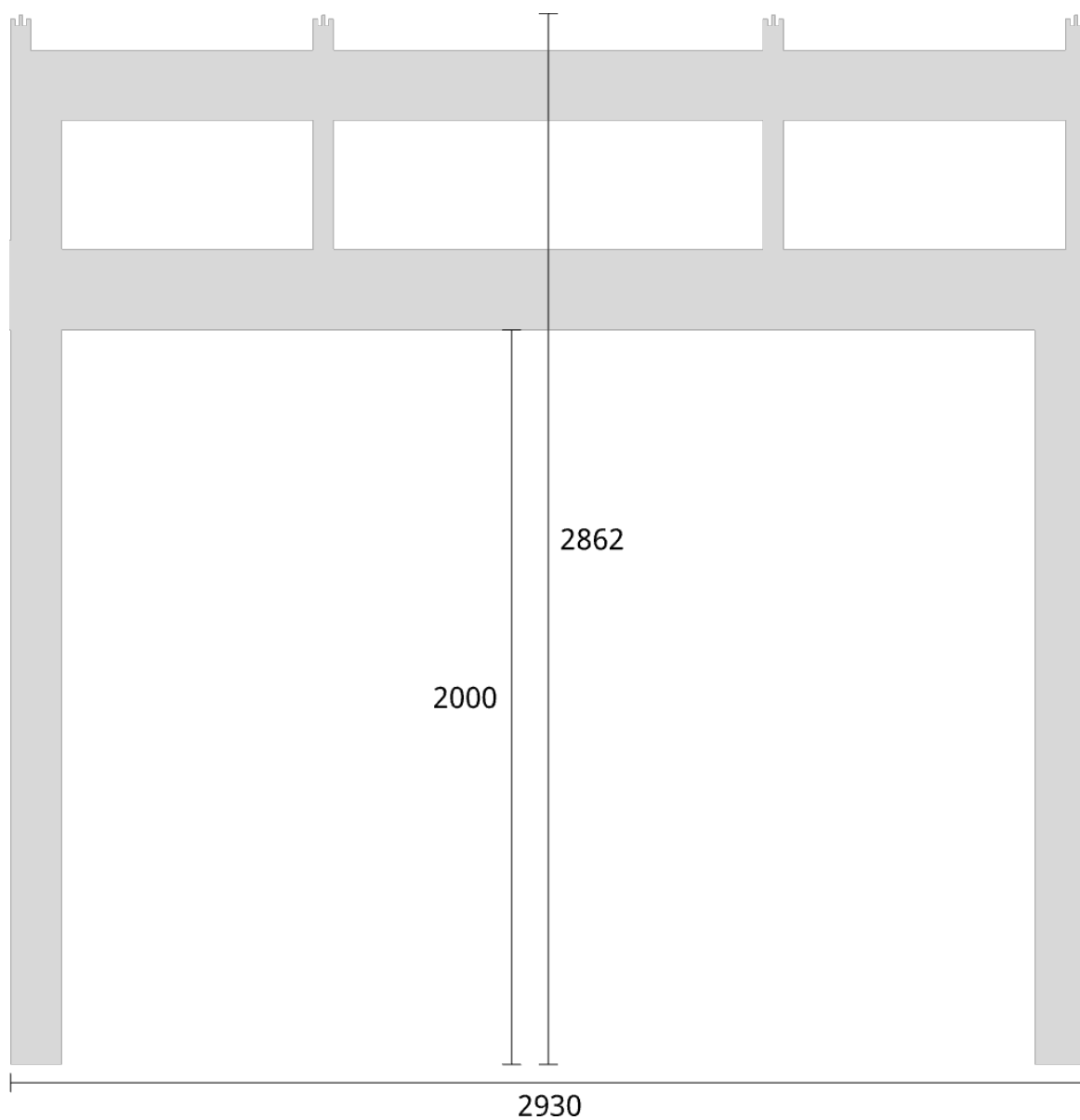

Mättsättning till översida takbalk + X = totalhöjd

| Tak:               | X:    |
|--------------------|-------|
| Glastak 8mm        | 110mm |
| Kanalplasttak 16mm | 118mm |
| Kanalplasttak 32mm | 134mm |

Elevationsvy vänster yttermått

**Takvinkel: 20°**

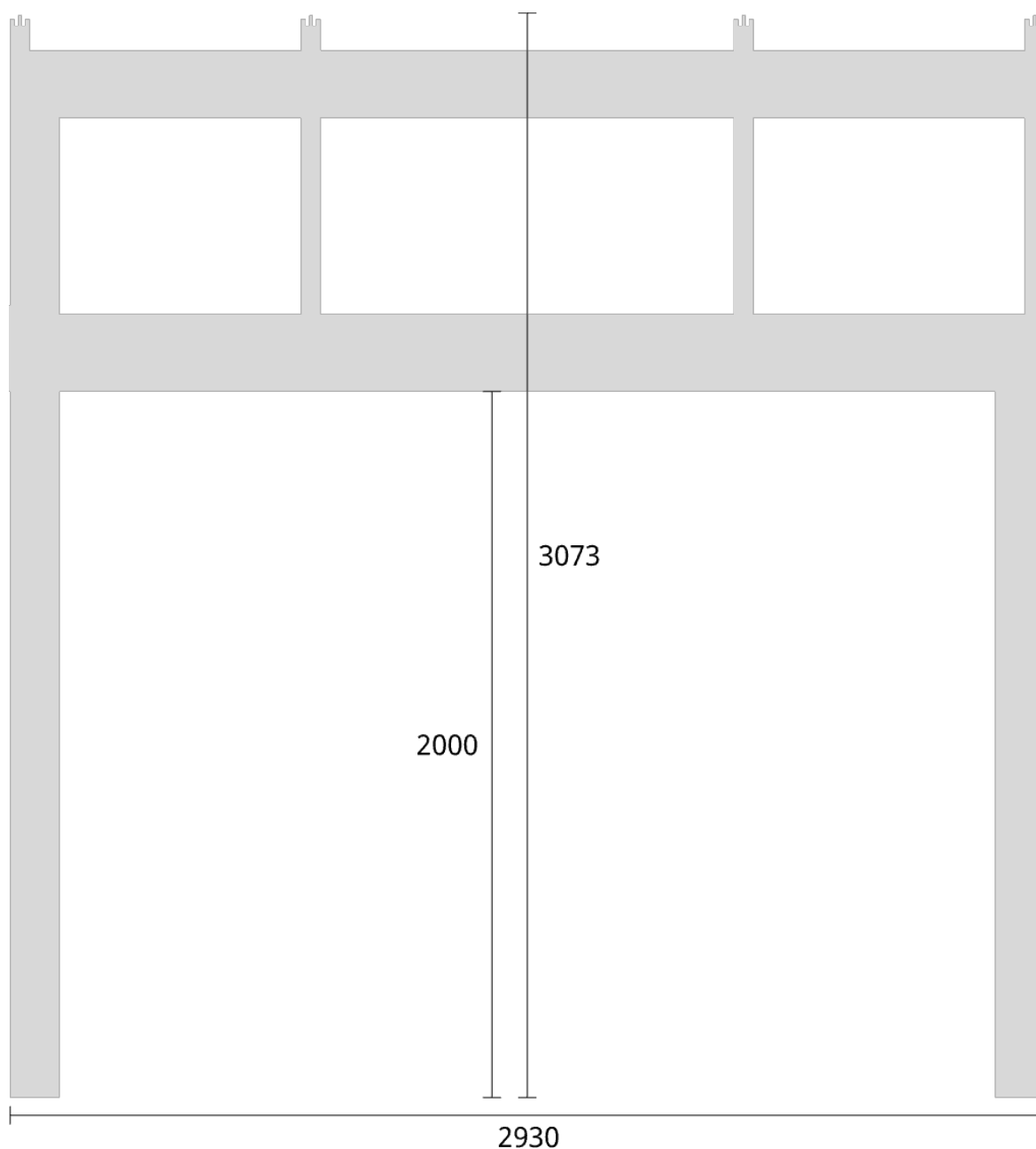

| Måttsättning till översida takbalk + X = totalhöjd |       |
|--|-------|
| Tak:   | X:    |
| Glastak 8mm  | 110mm |
| Kanalplasttak 16mm                                 | 118mm |
| Kanalplasttak 32mm                                 | 134mm |

Elevationsvy vänster yttermått

**Takvinkel: 25°**

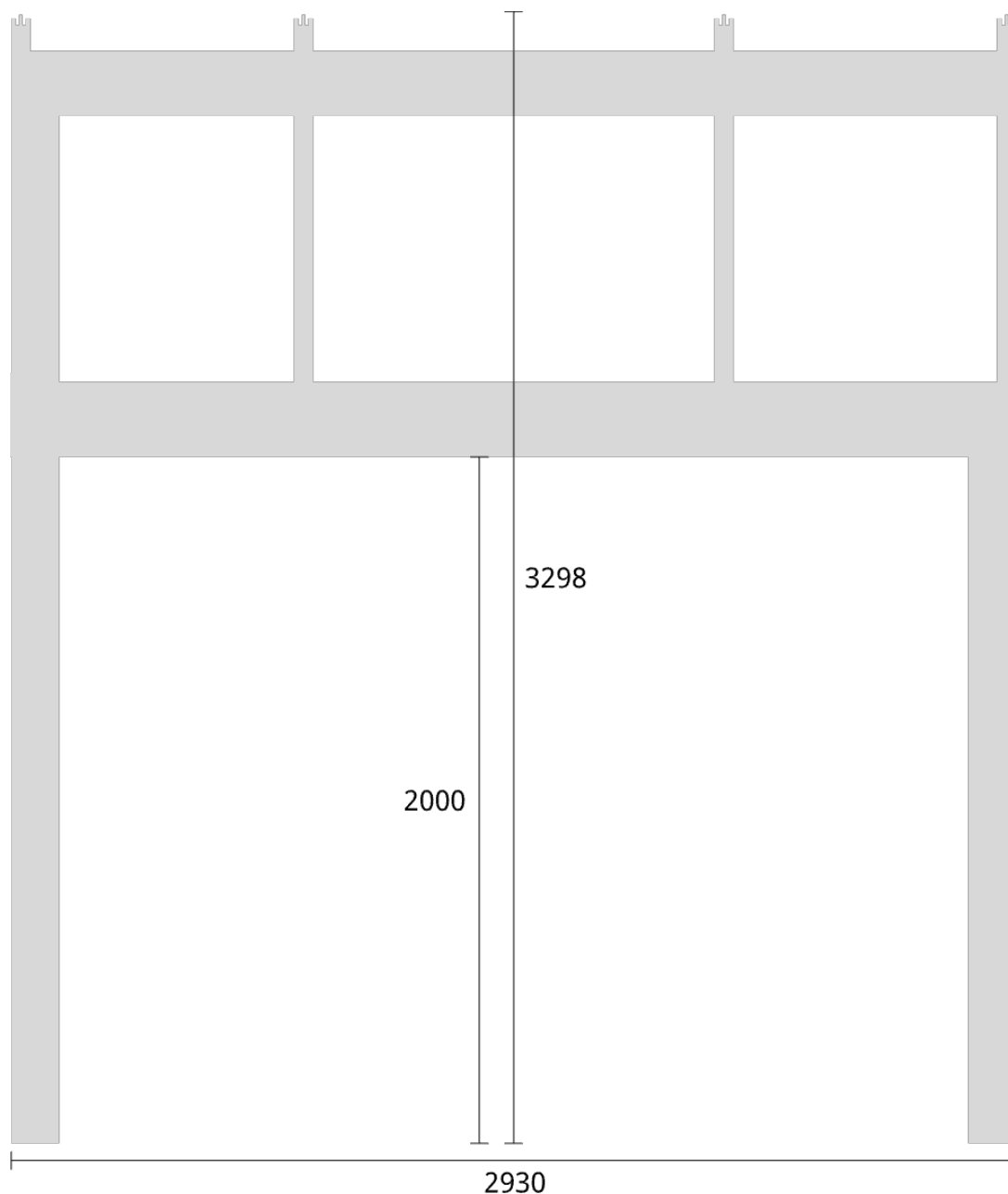

Måttsättning till översida takbalk + X = totalhöjd

**Tak:**

**X:**

Glastak 8mm

110mm

Kanalplasttak 16mm

118mm

Kanalplasttak 32mm

134mm

Elevationsvy vänster yttermått

**Takvinkel: 15°**

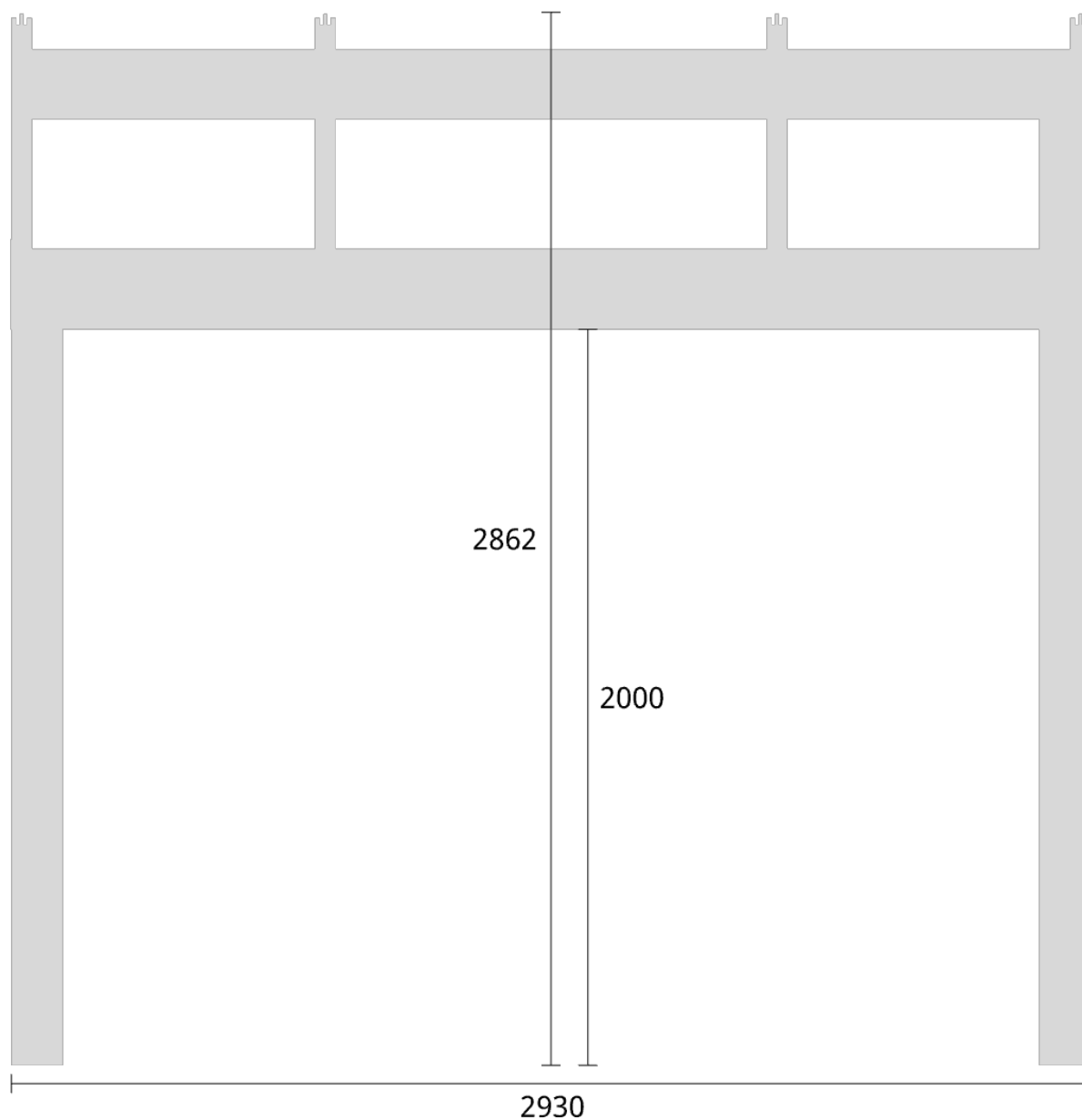

Måttsättning till översida takbalk + X = totalhöjd

| Tak:               | X:    |
|--------------------|-------|
| Glastak 8mm        | 110mm |
| Kanalplasttak 16mm | 118mm |
| Kanalplasttak 32mm | 134mm |

Elevationsvy höger yttermått

Takvinkel: 20°

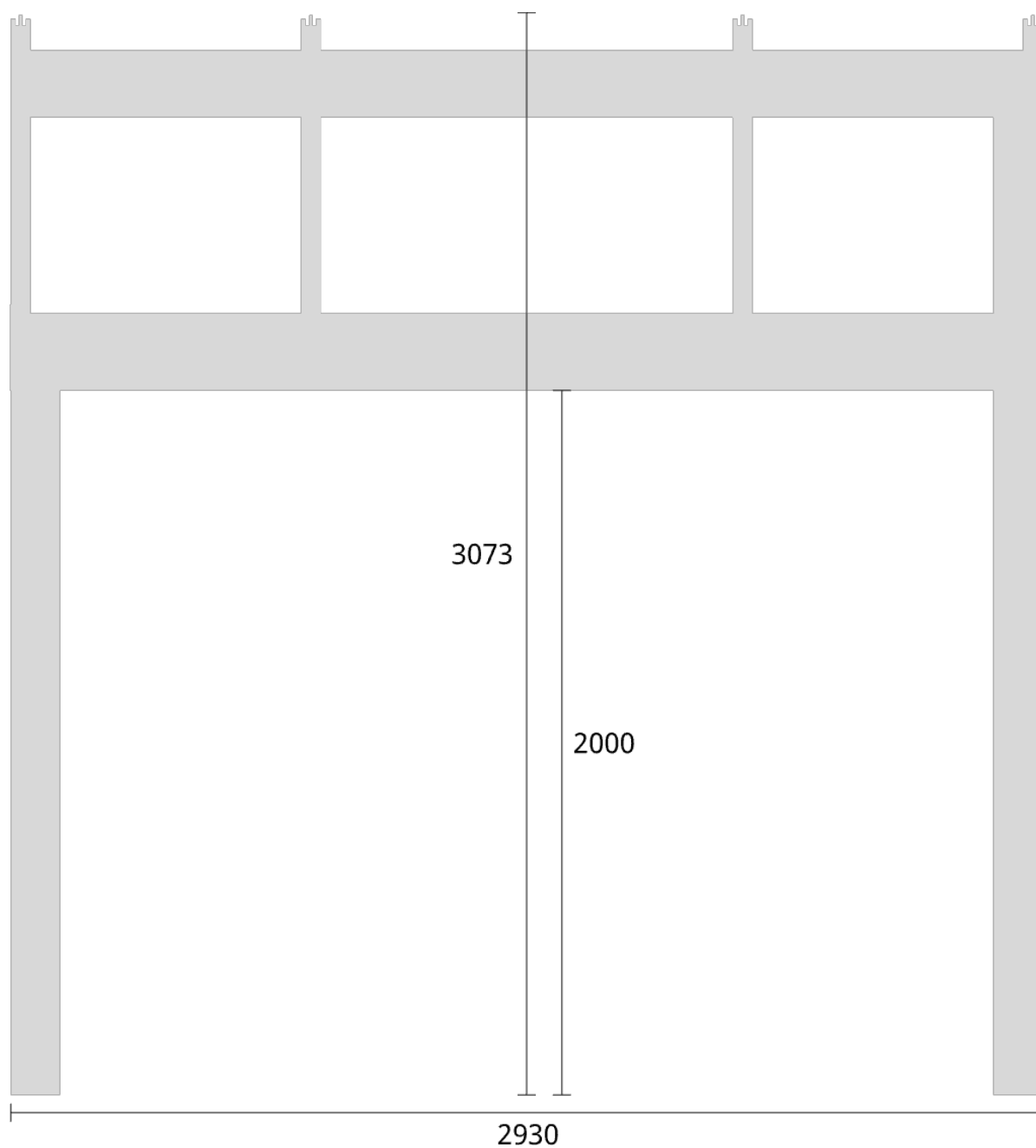

Måttsättning till översida takbalk + X = totalhöjd

| Tak:               | X:    |
|--------------------|-------|
| Glastak 8mm        | 110mm |
| Kanalplasttak 16mm | 118mm |
| Kanalplasttak 32mm | 134mm |

Elevationsvy höger yttermått

**Takvinkel: 25°**

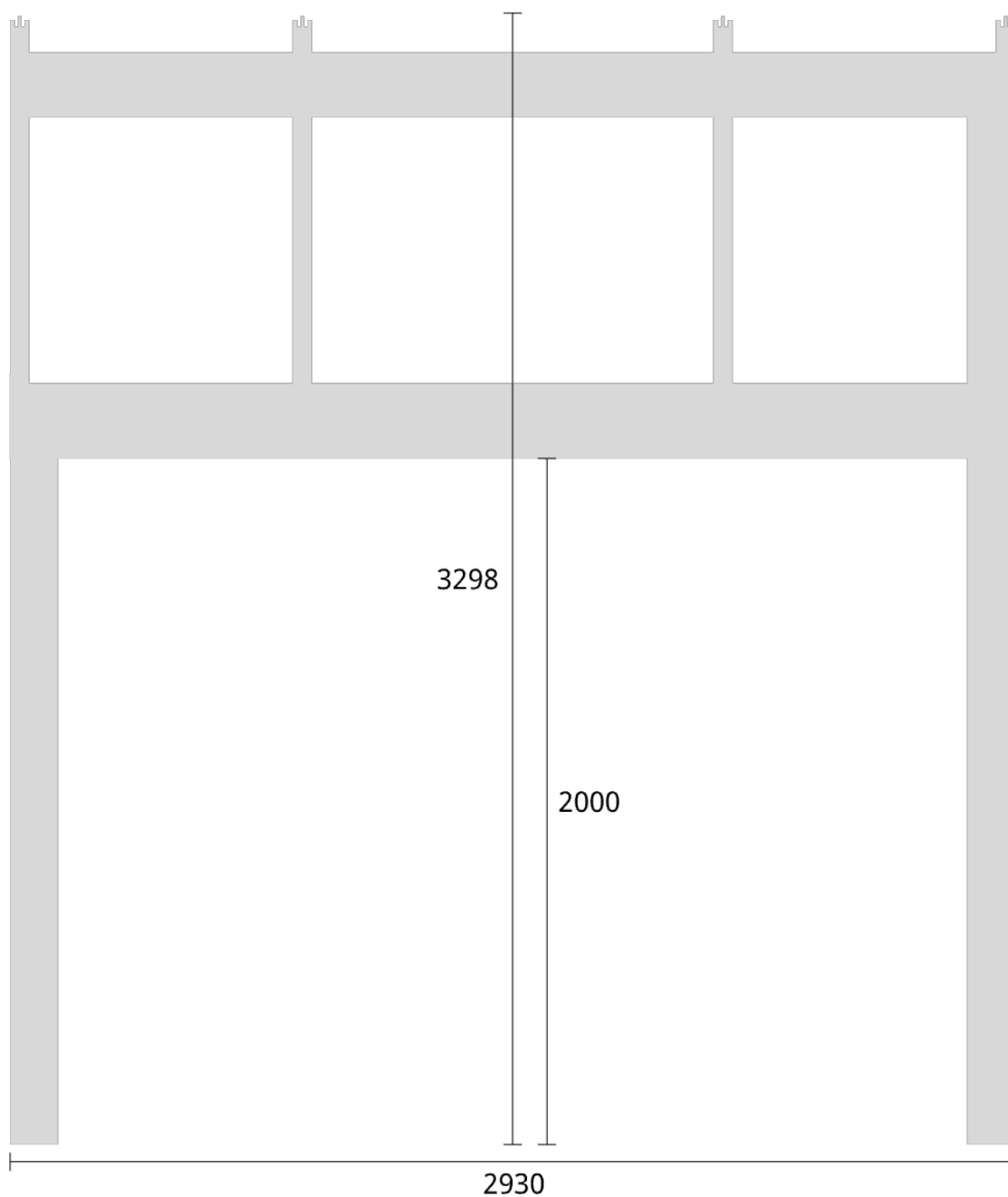

| Måtsättning till översida takbalk + X = totalhöjd |       |
|---|-------|
| Tak:  | X:    |
| Glastak 8mm                                       | 110mm |
| Kanalplasttak 16mm                                | 118mm |
| Kanalplasttak 32mm                                | 134mm |

## Trivas Aluminium - Uterum Sadeltak

Trivas Vår&Höst 4640x2930 32mm Kanalplasttak

Planvy centrummått stolpar

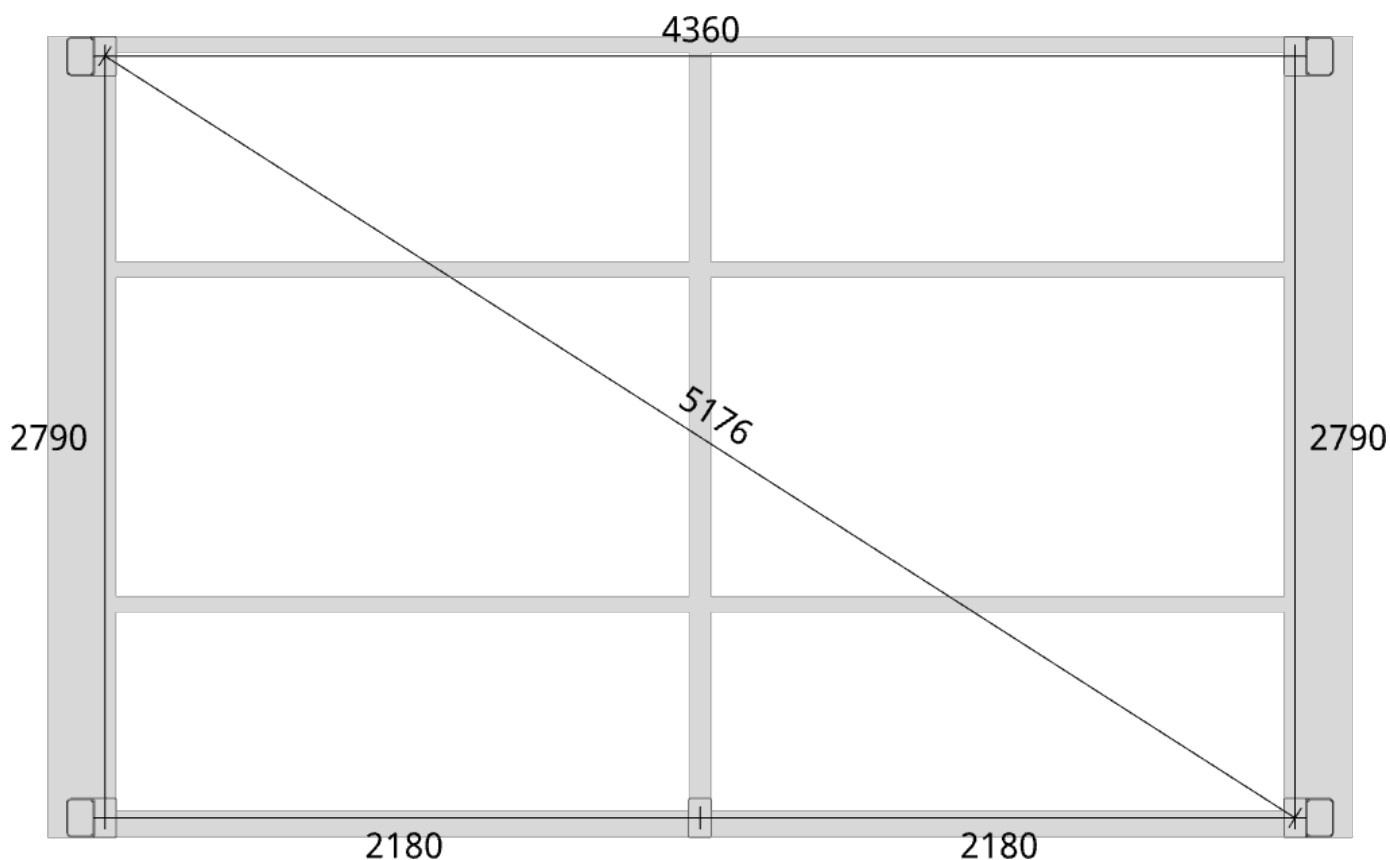

Planvy yttermått

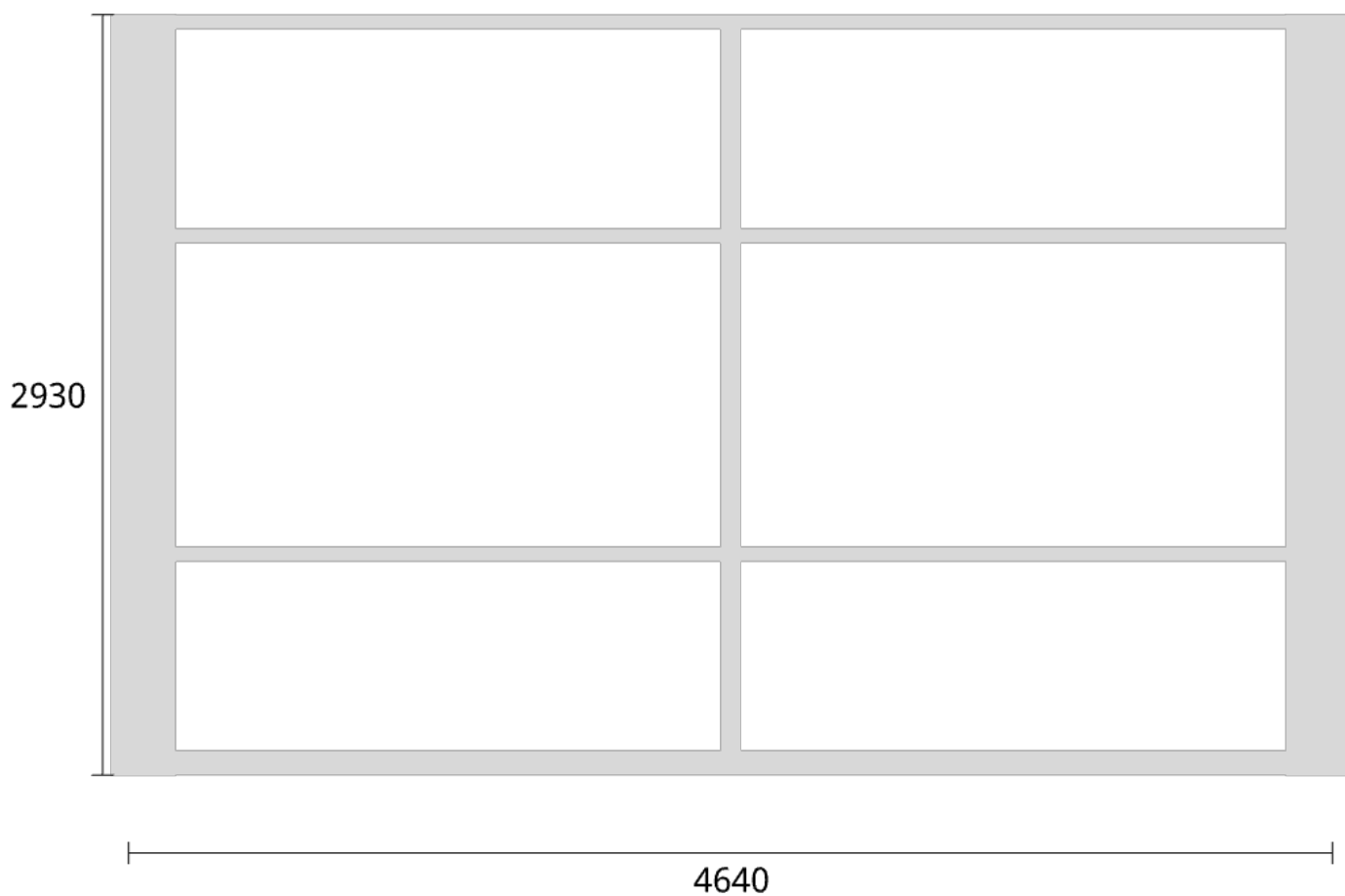



Elevationsvy front yttermått

Takvinkel: 15°

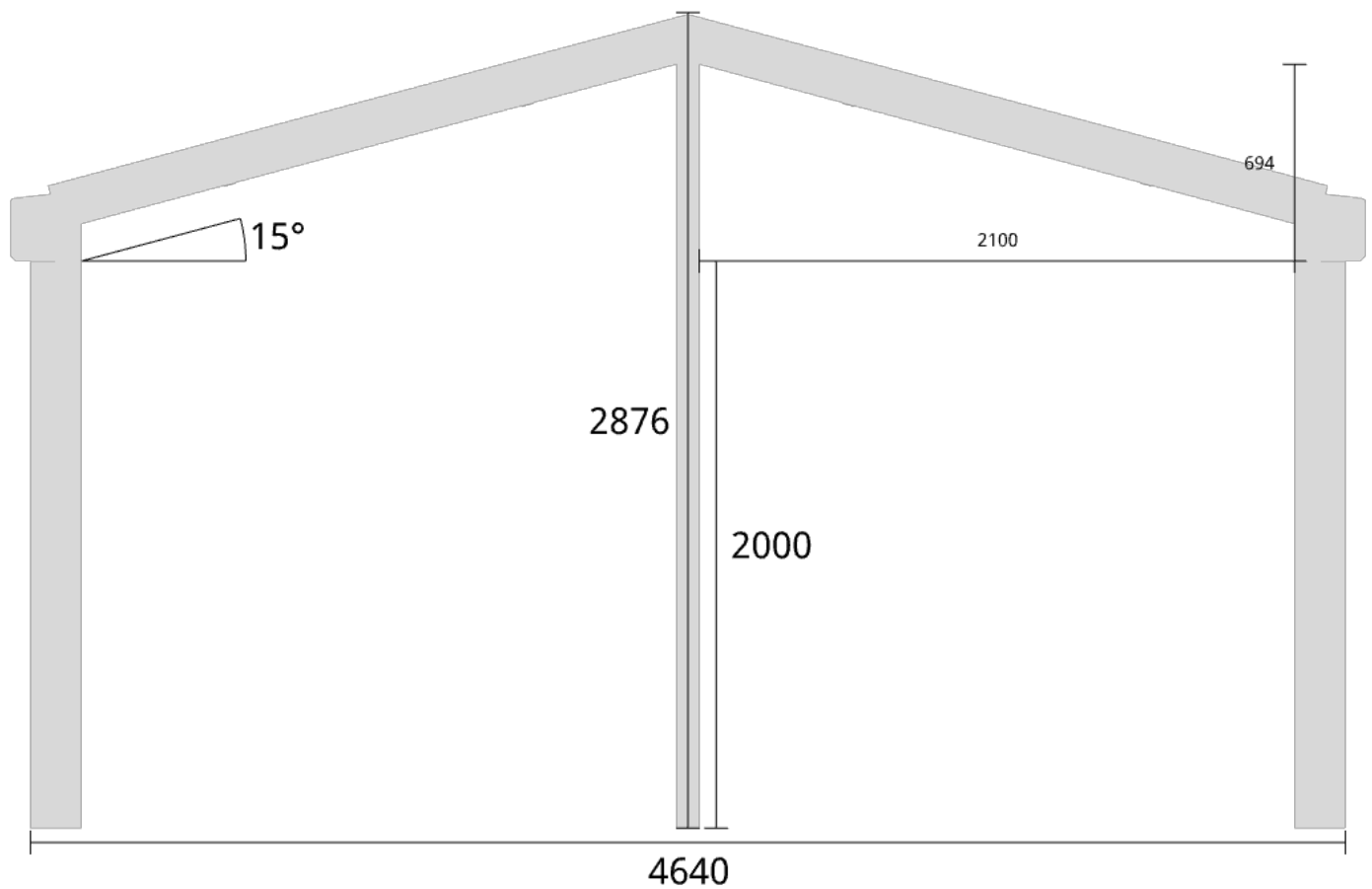

Elevationsvy front yttermått

Takvinkel: 20°

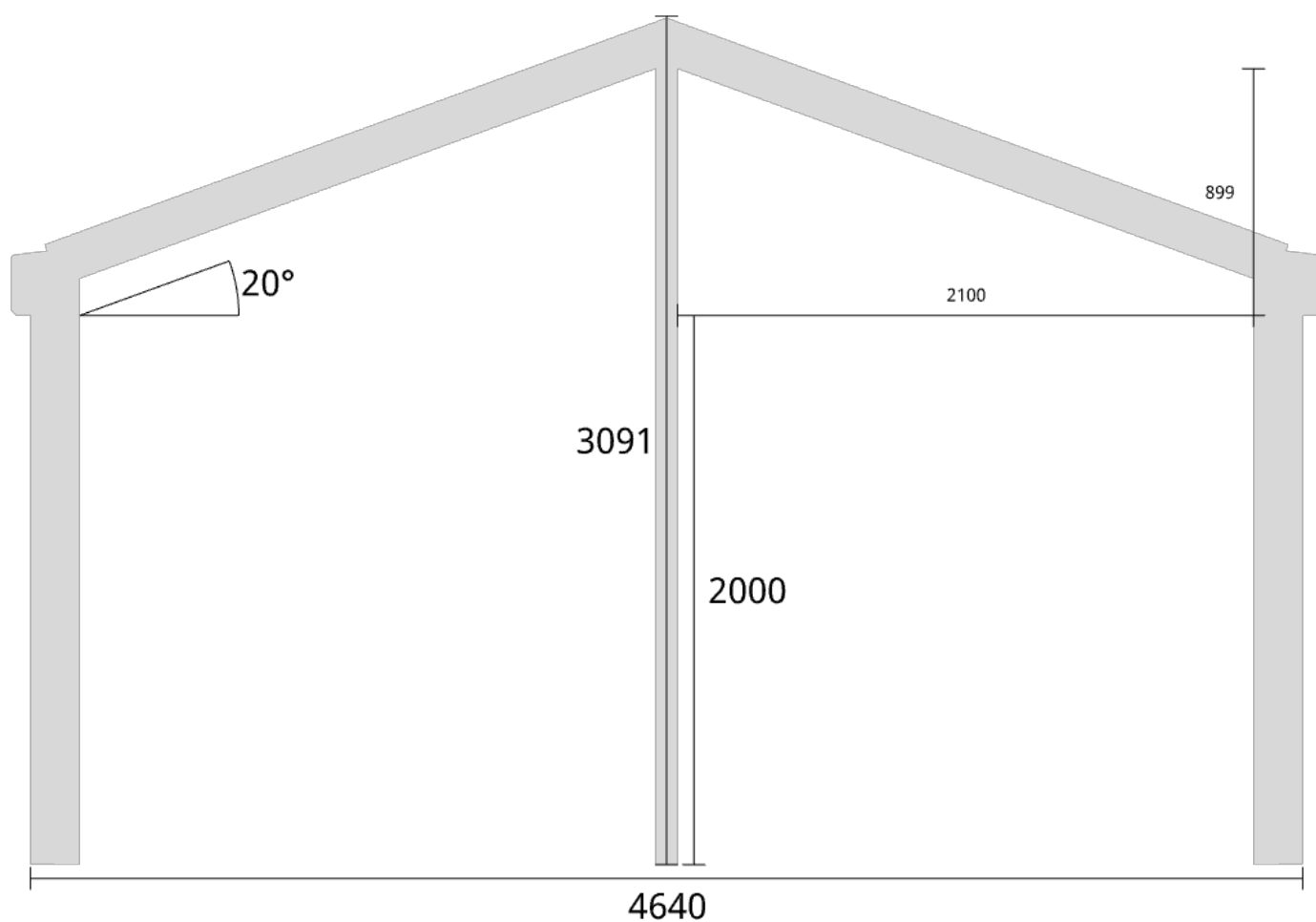

Elevationsvy front yttermått

Takvinkel: 25°

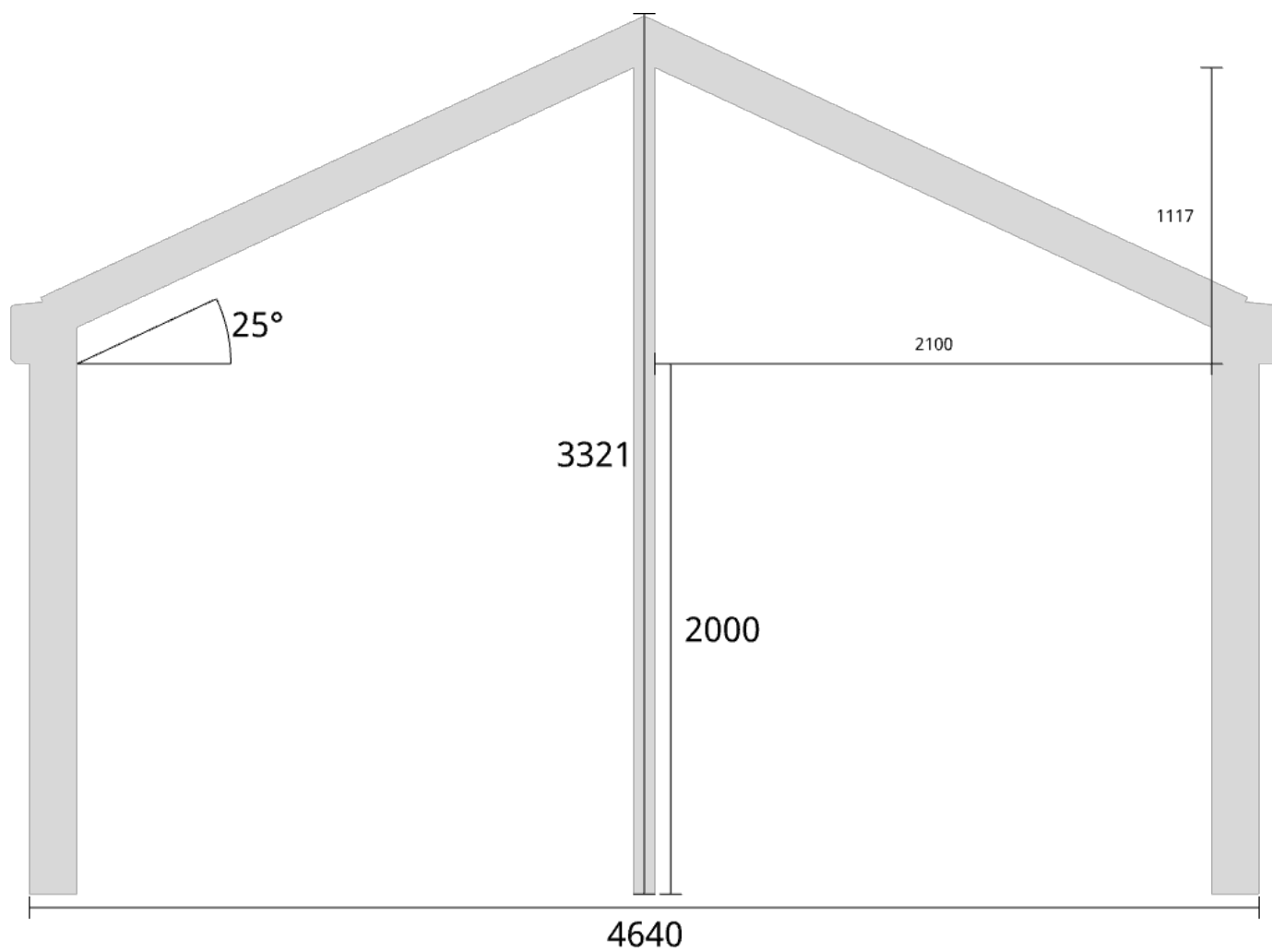

Elevationsvy vänster yttermått

**Takvinkel: 15°**

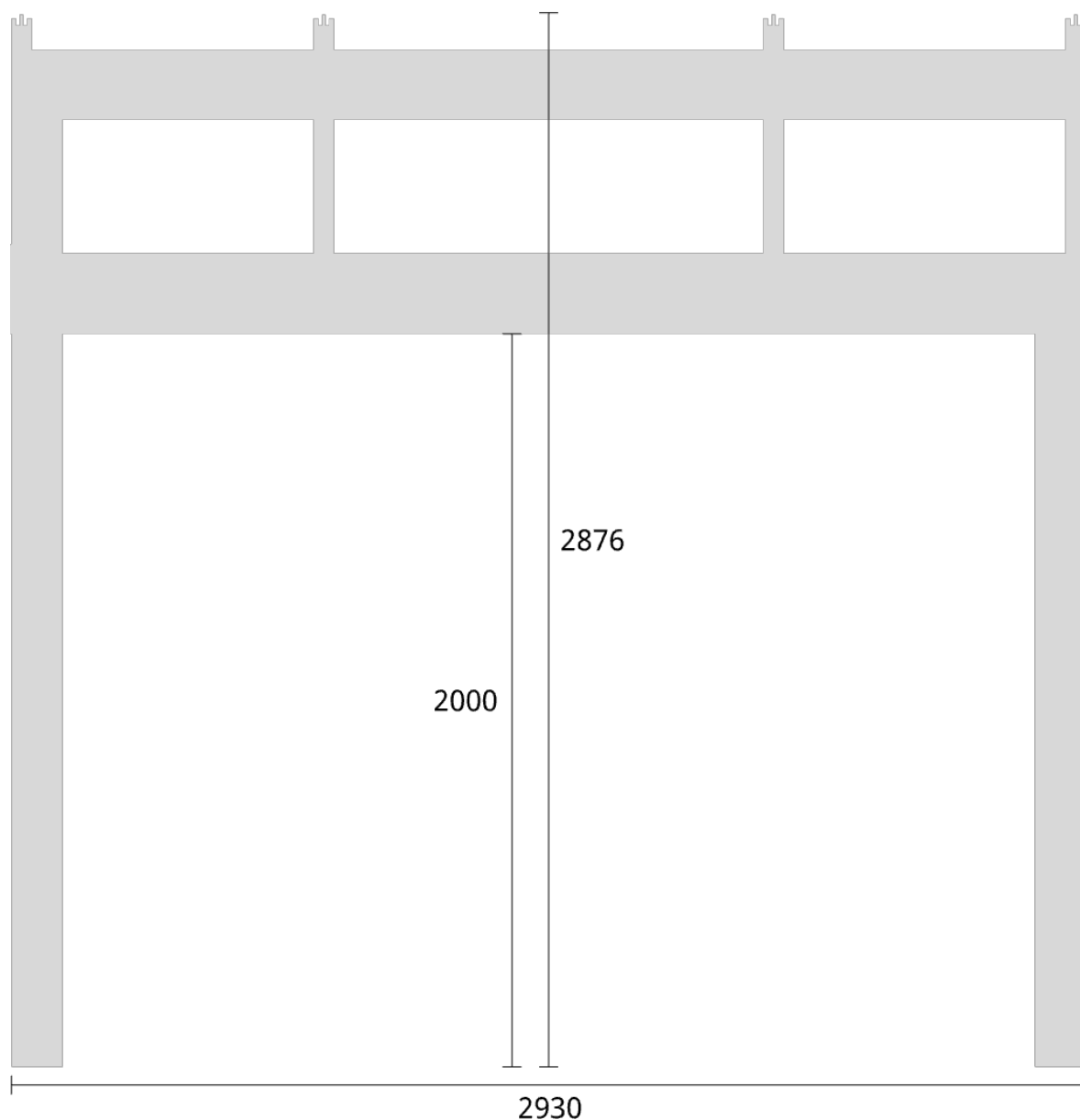

Måtsättning till översida takbalk + X = totalhöjd

| Tak:               | X:    |
|--------------------|-------|
| Glastak 8mm        | 110mm |
| Kanalplasttak 16mm | 118mm |
| Kanalplasttak 32mm | 134mm |

Elevationsvy vänster yttermått

**Takvinkel: 20°**

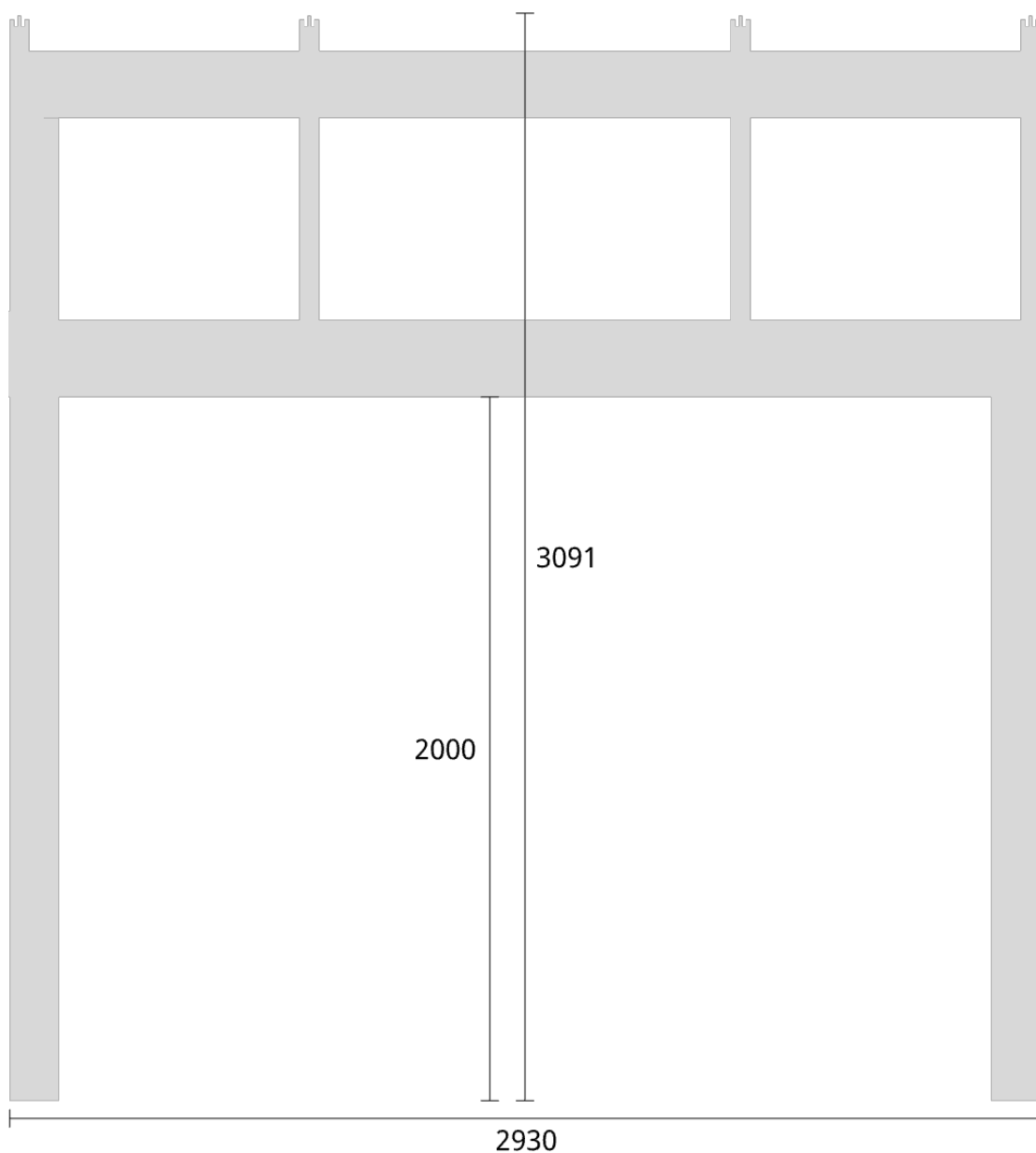

Måtsättning till översida takbalk + X = totalhöjd

**Tak:**

**X:**

Glastak 8mm

110mm

Kanalplasttak 16mm

118mm

Kanalplasttak 32mm

134mm

Elevationsvy vänster yttermått

**Takvinkel: 25°**

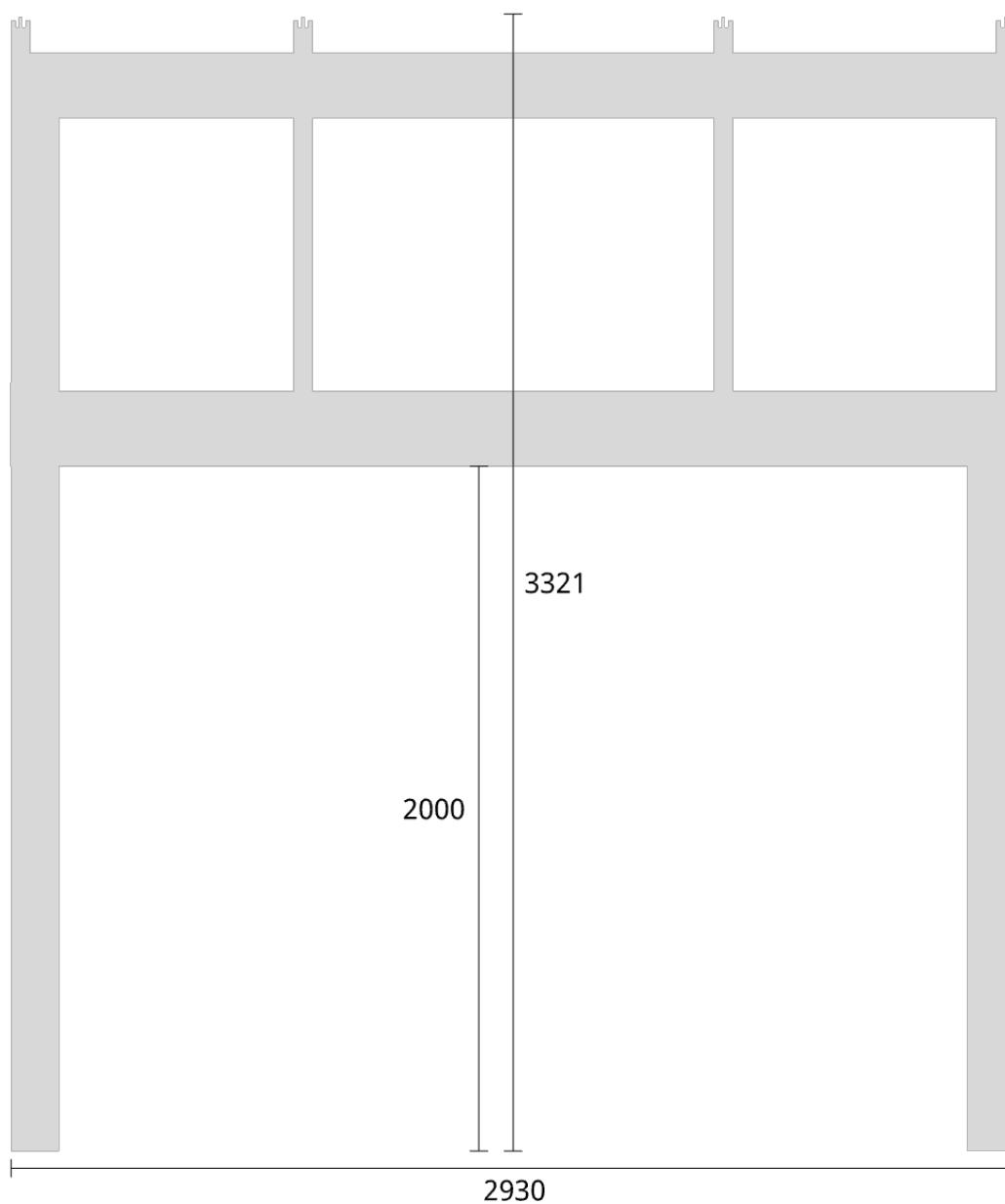

Måtsättning till översida takbalk + X = totalhöjd

| Tak:               | X:    |
|--------------------|-------|
| Glastak 8mm        | 110mm |
| Kanalplasttak 16mm | 118mm |
| Kanalplasttak 32mm | 134mm |

Elevationsvy vänster yttermått

Takvinkel: 15°

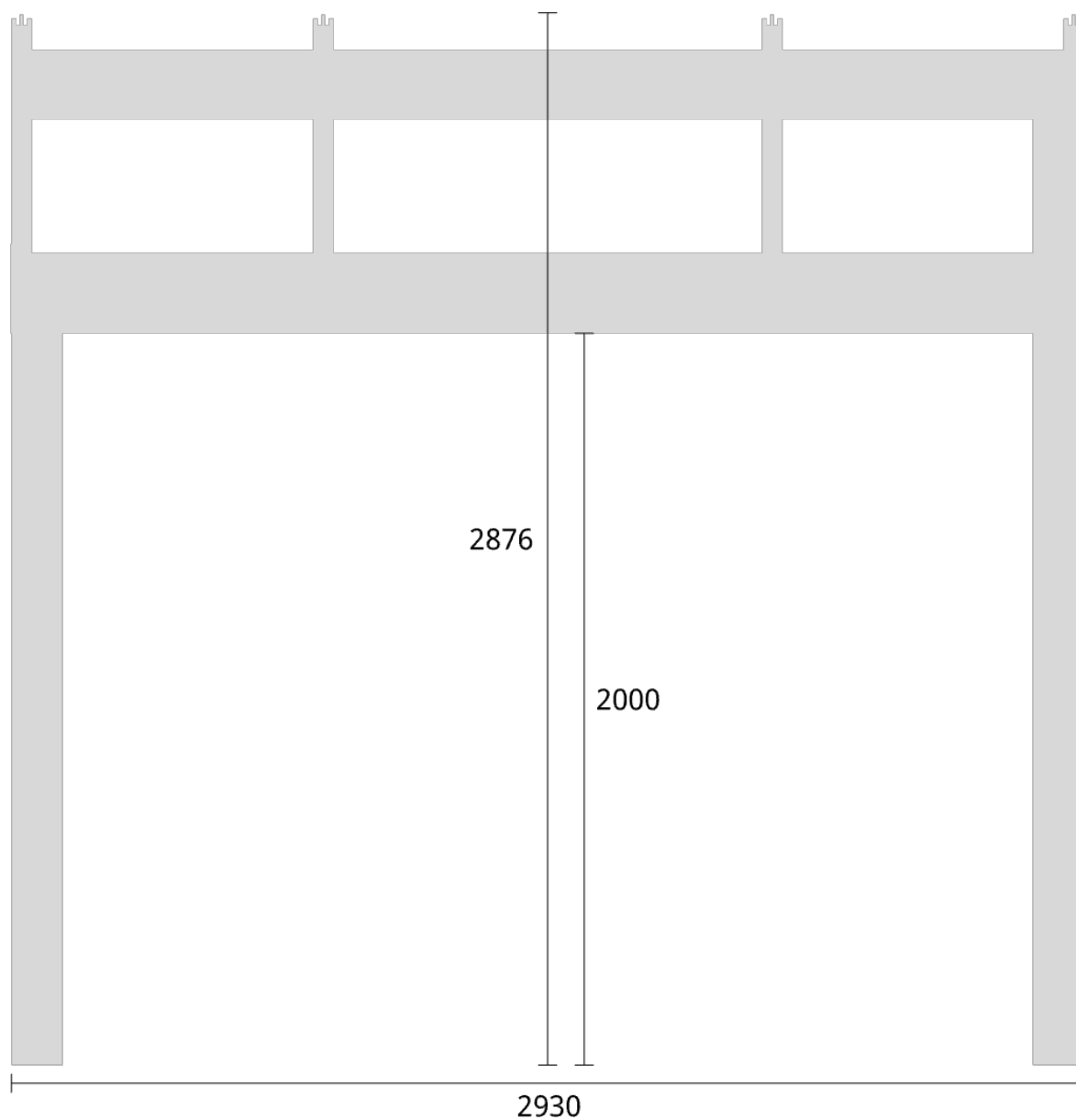

| Måtsättning till översida takbalk + X = totalhöjd |       |
|---|-------|
| Tak:  | X:    |
| Glastak 8mm                                       | 110mm |
| Kanalplasttak 16mm                                | 118mm |
| Kanalplasttak 32mm                                | 134mm |

Elevationsvy höger yttermått

**Takvinkel: 20°**

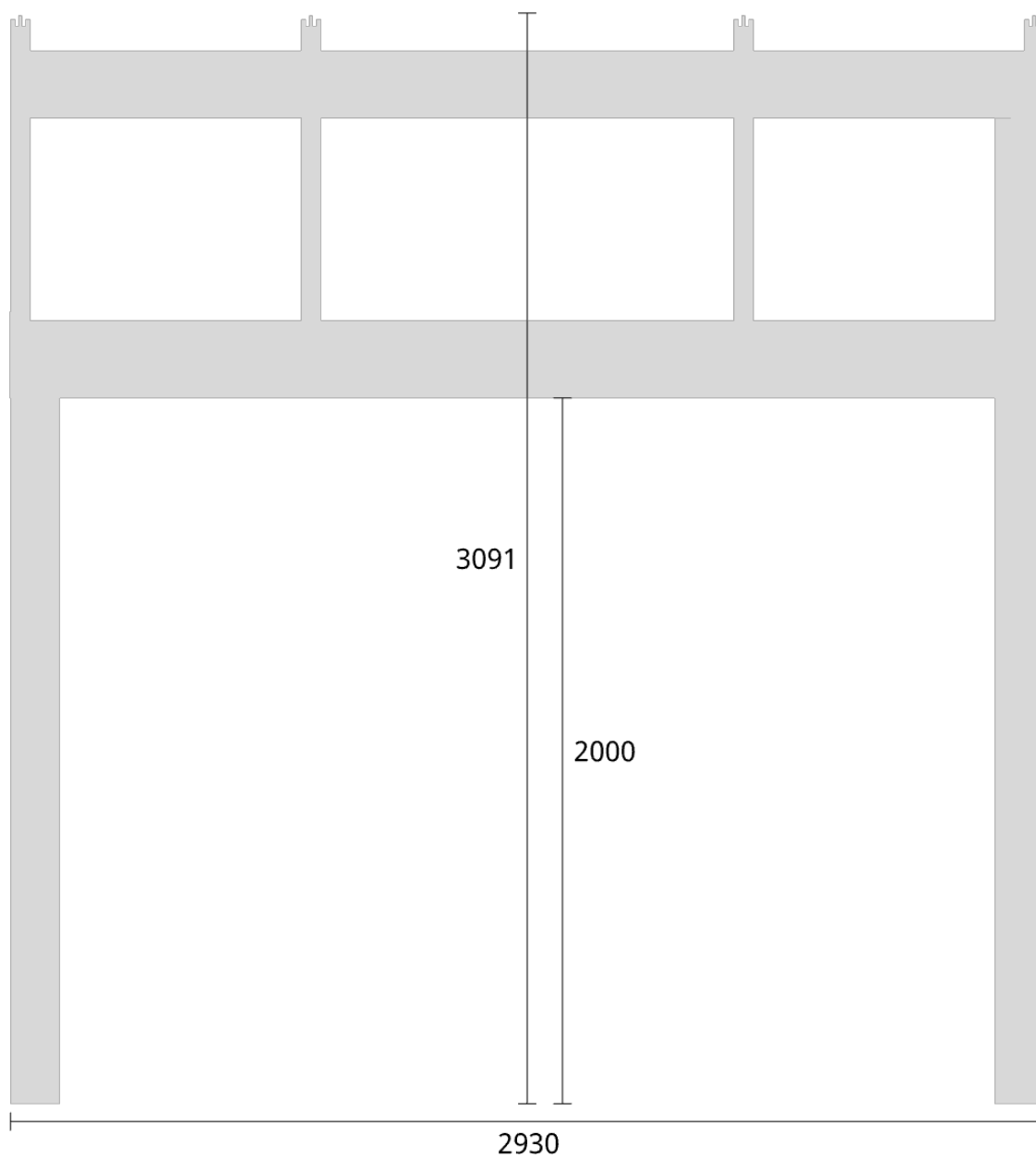

| Måtsättning till översida takbalk + X = totalhöjd |       |
|---|-------|
| Tak:  | X:    |
| Glastak 8mm                                       | 110mm |
| Kanalplasttak 16mm                                | 118mm |
| Kanalplasttak 32mm                                | 134mm |



Elevationsvy höger yttermått

**Takvinkel: 25°**

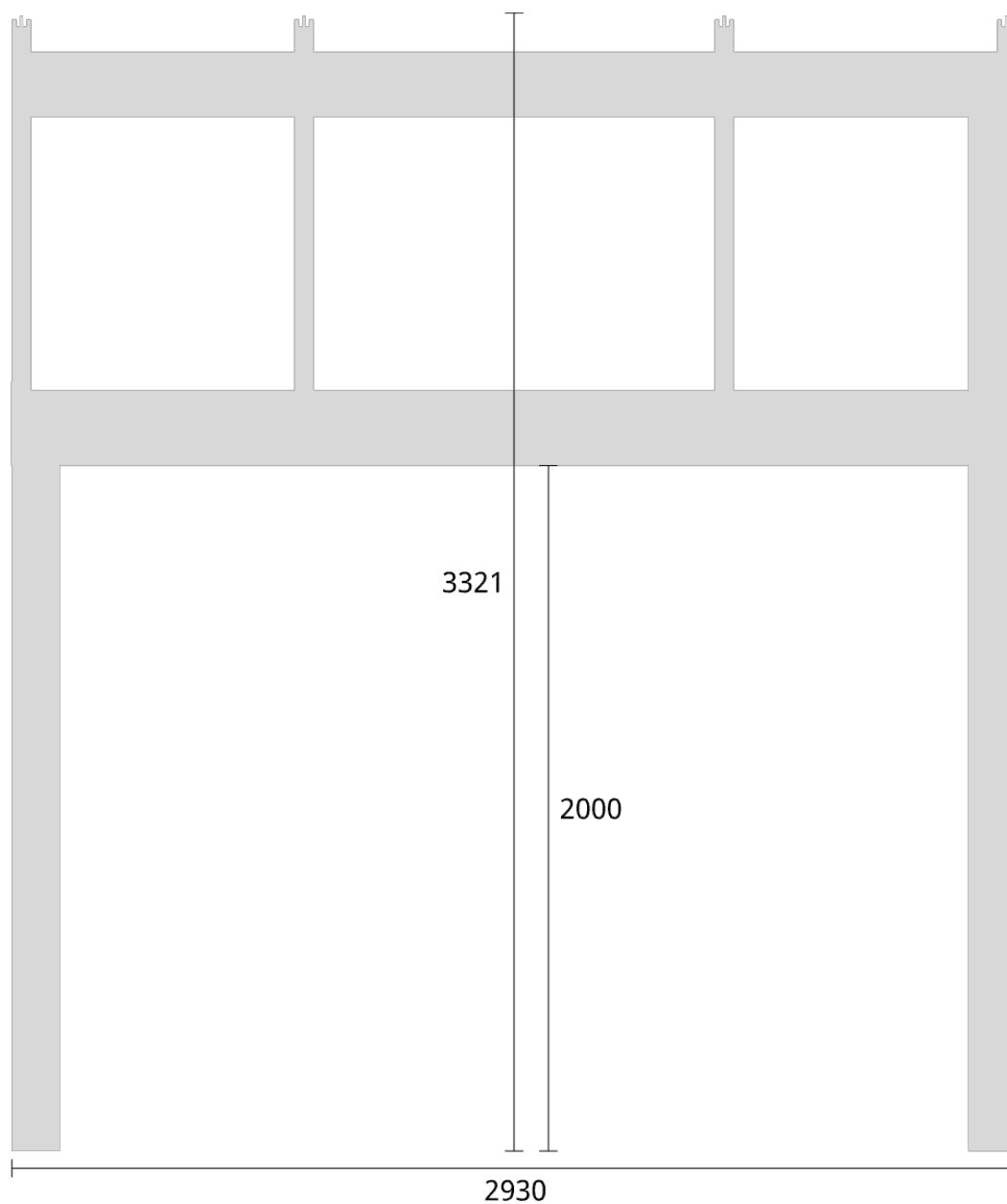

Måtsättning till översida takbalk + X = totalhöjd

**Tak:**

**X:**

Glastak 8mm

110mm

Kanalplasttak 16mm

118mm

Kanalplasttak 32mm

134mm

## Trivas Aluminium - Uterum Sadeltak

Trivas Vår&Höst 5340x2930 32mm Kanalplasttak

Planvy centrummått stolpar

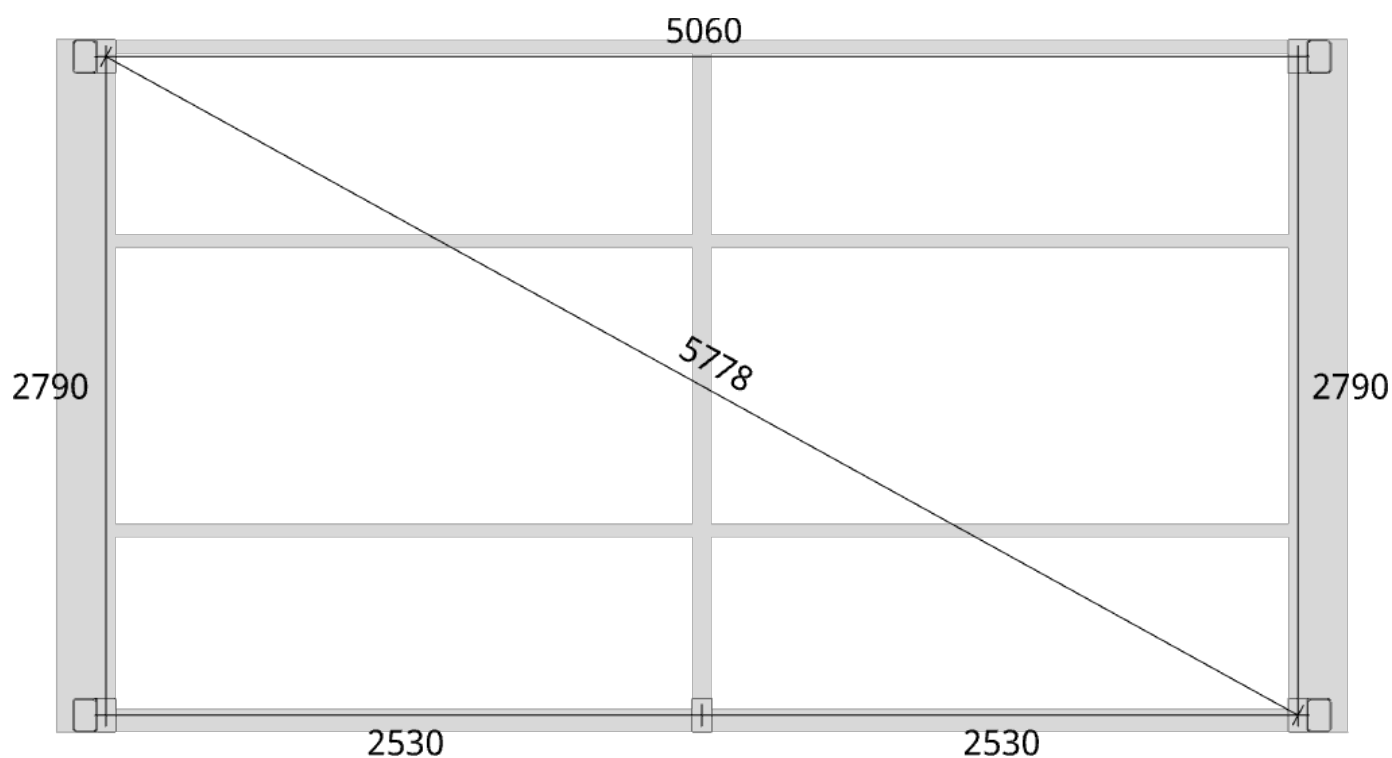

Planvy yttermått

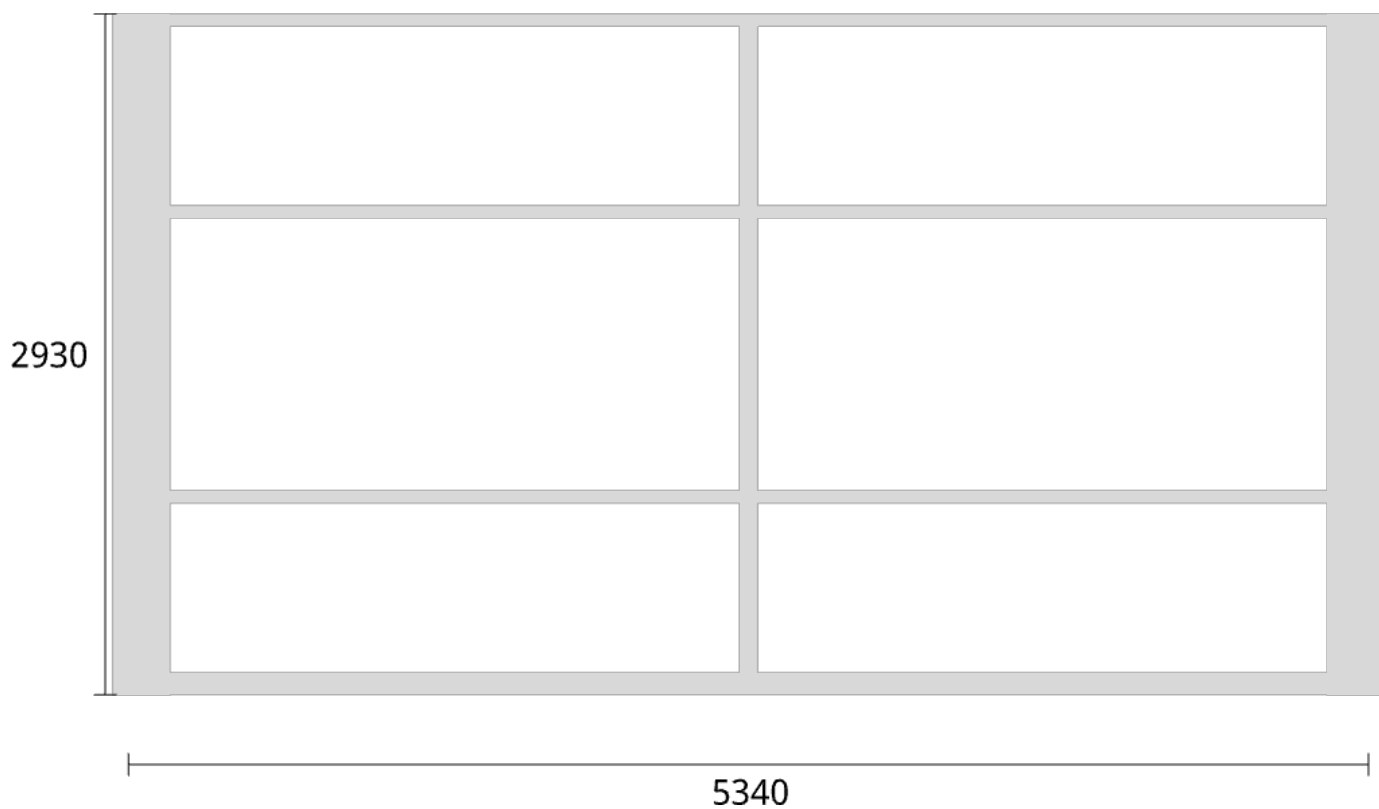

Elevationsvy front yttermått

Takvinkel: 15°

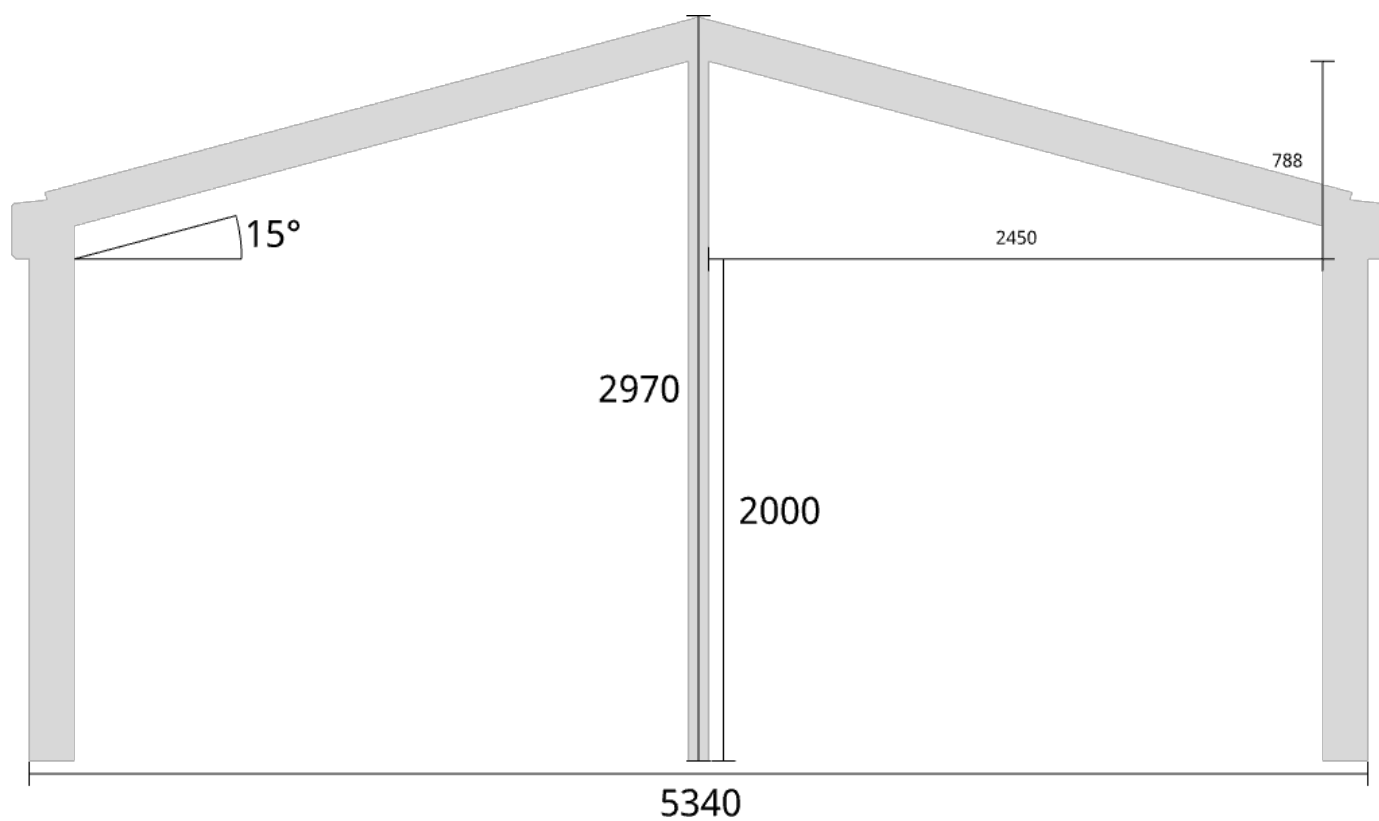

Elevationsvy front yttermått

Takvinkel: 20°

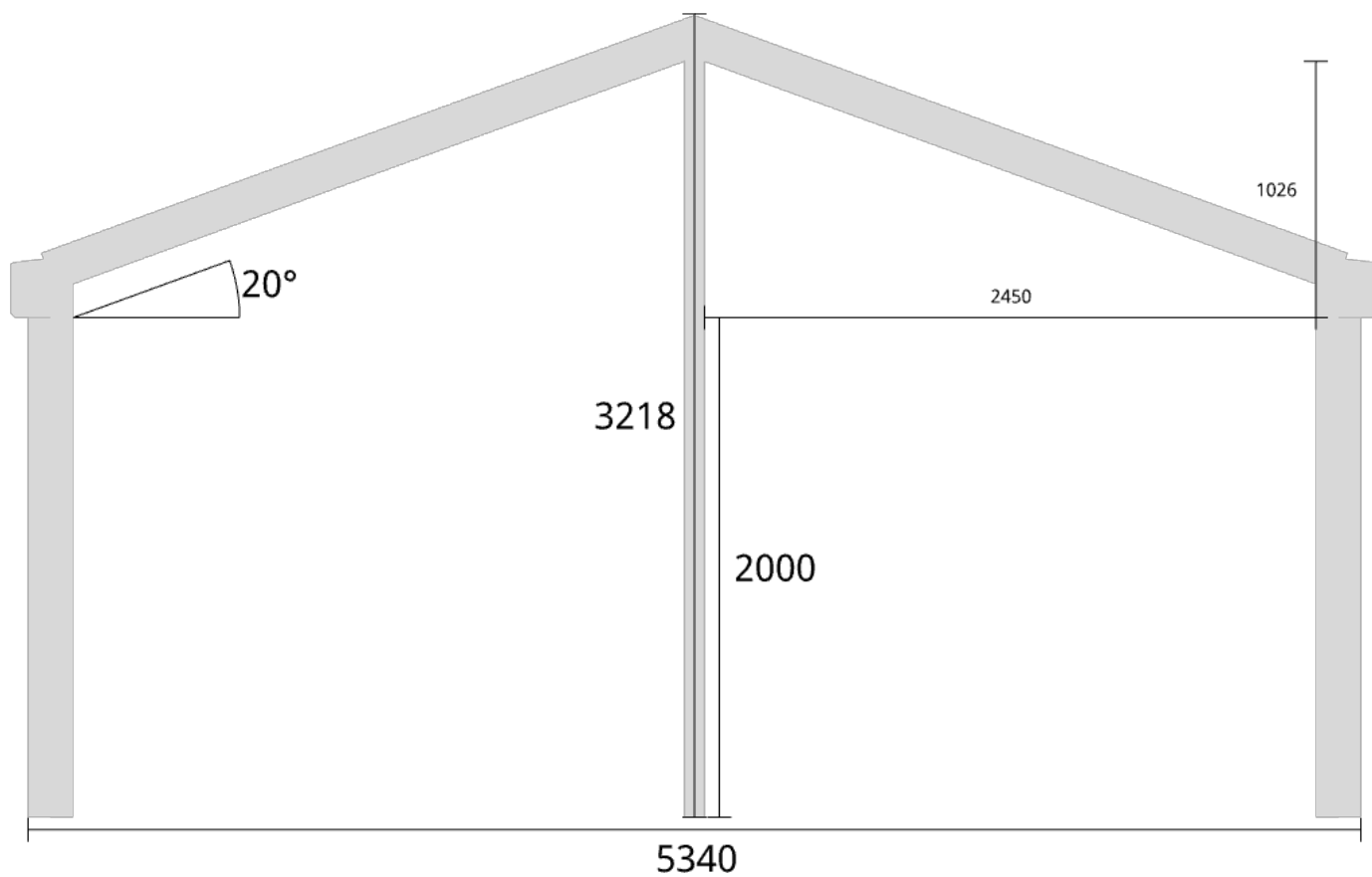

Elevationsvy front yttermått

Takvinkel: 25°

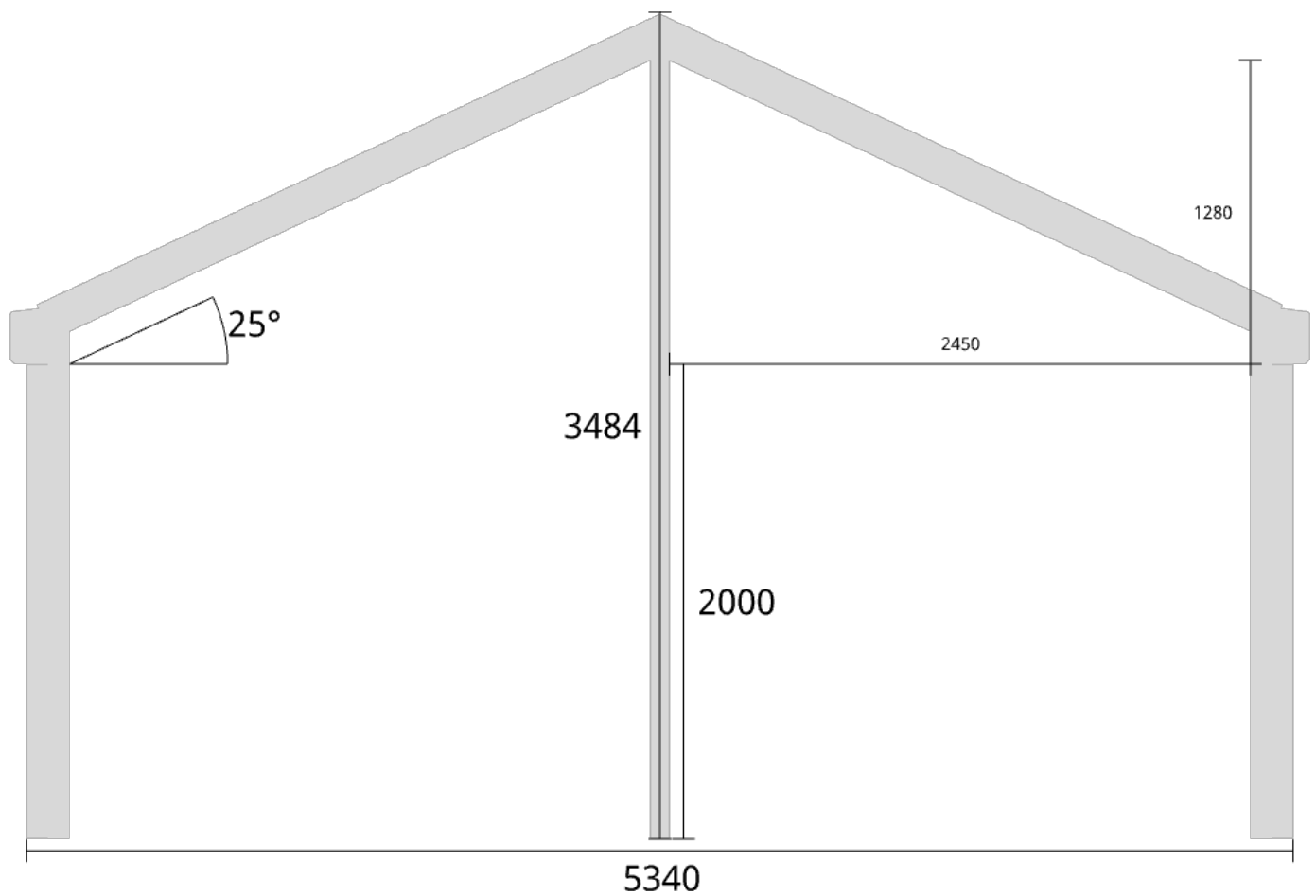

Elevationsvy vänster yttermått

**Takvinkel: 15°**

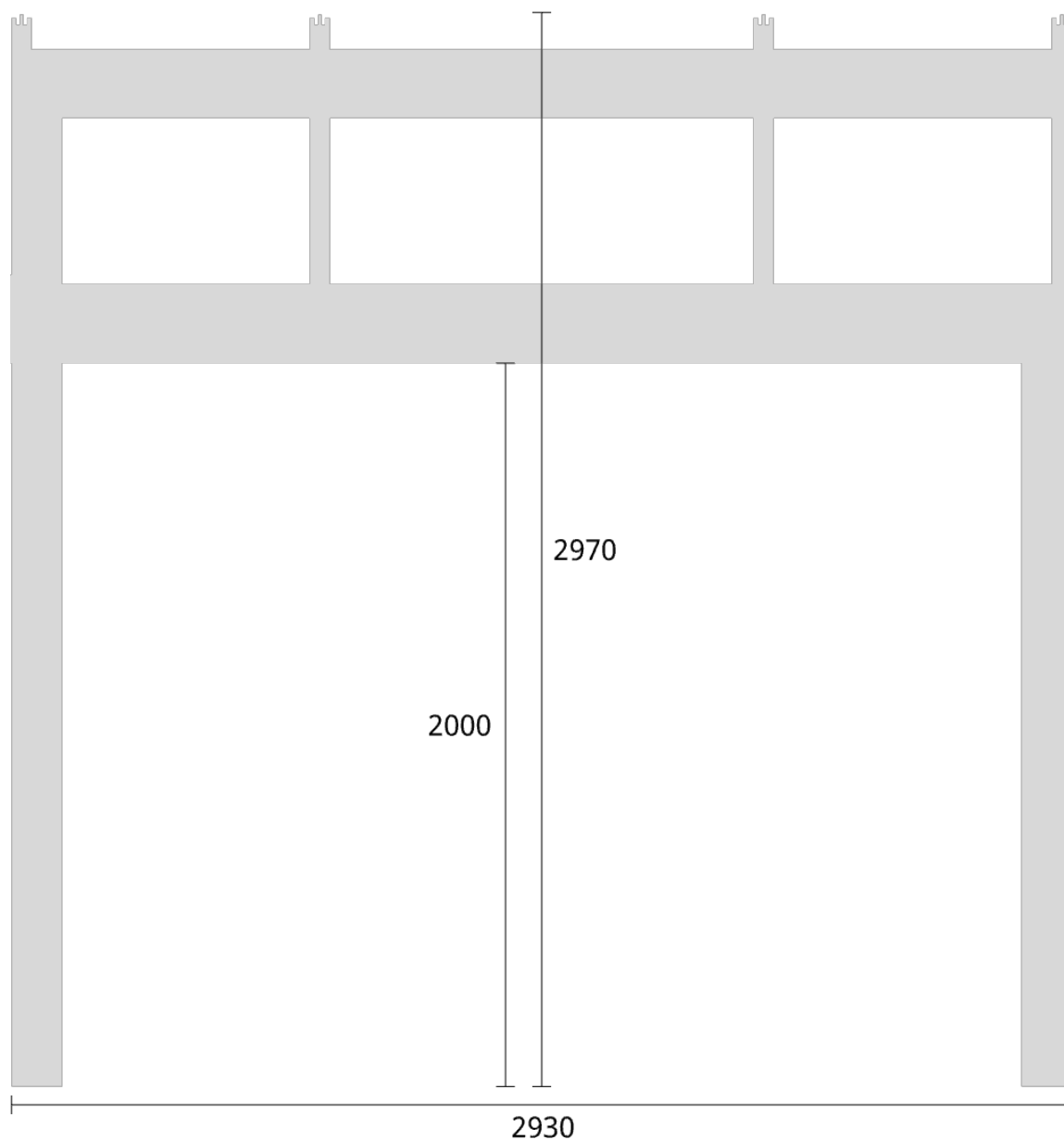

Måttsättning till översida takbalk + X = totalhöjd

| Tak:               | X:    |
|--------------------|-------|
| Glastak 8mm        | 110mm |
| Kanalplasttak 16mm | 118mm |
| Kanalplasttak 32mm | 134mm |

Elevationsvy vänster yttermått

**Takvinkel: 20°**

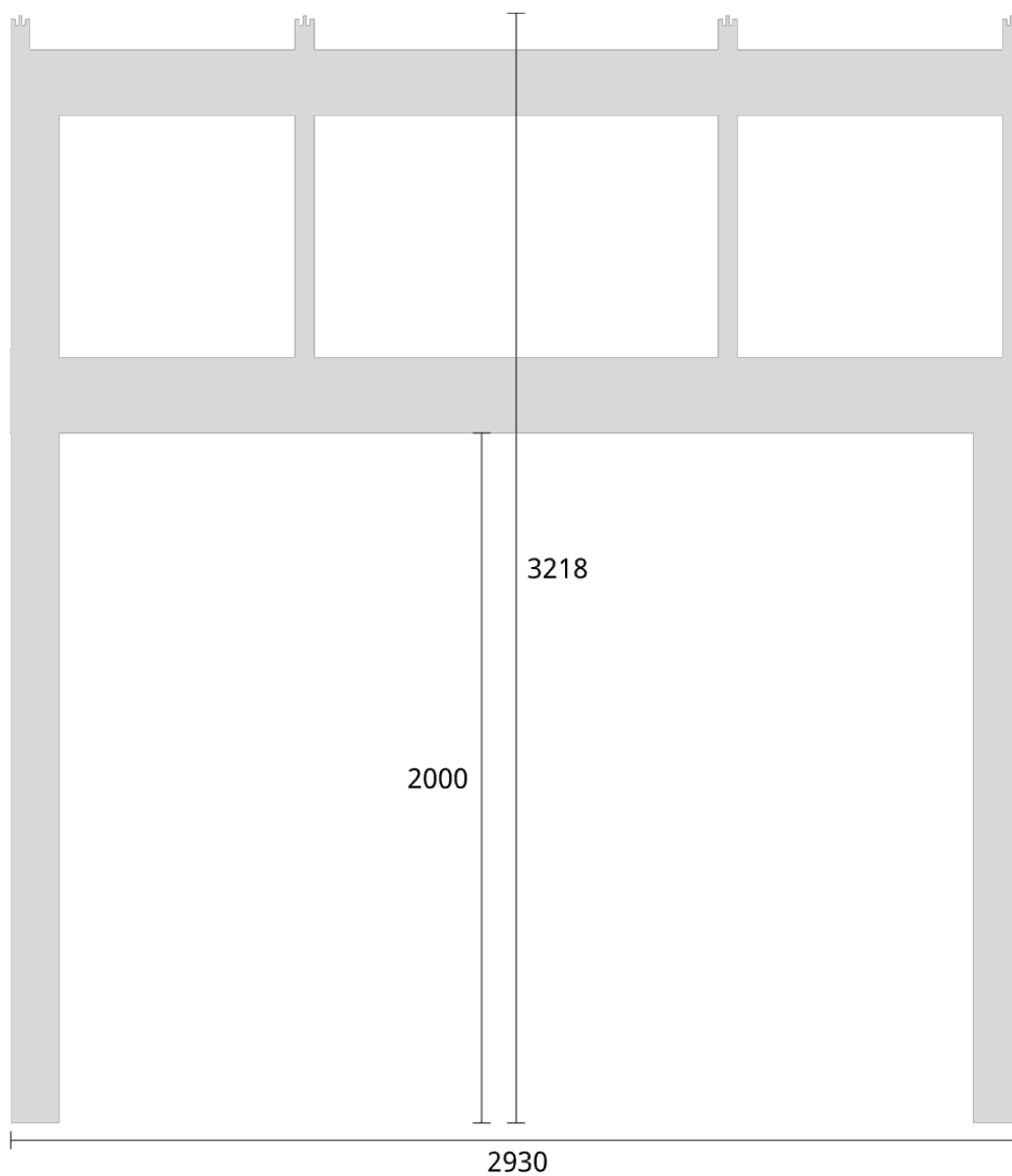

Måttsättning till översida takbalk + X = totalhöjd

| Tak:               | X:    |
|--------------------|-------|
| Glastak 8mm        | 110mm |
| Kanalplasttak 16mm | 118mm |
| Kanalplasttak 32mm | 134mm |



Elevationsvy vänster yttermått

**Takvinkel: 25°**

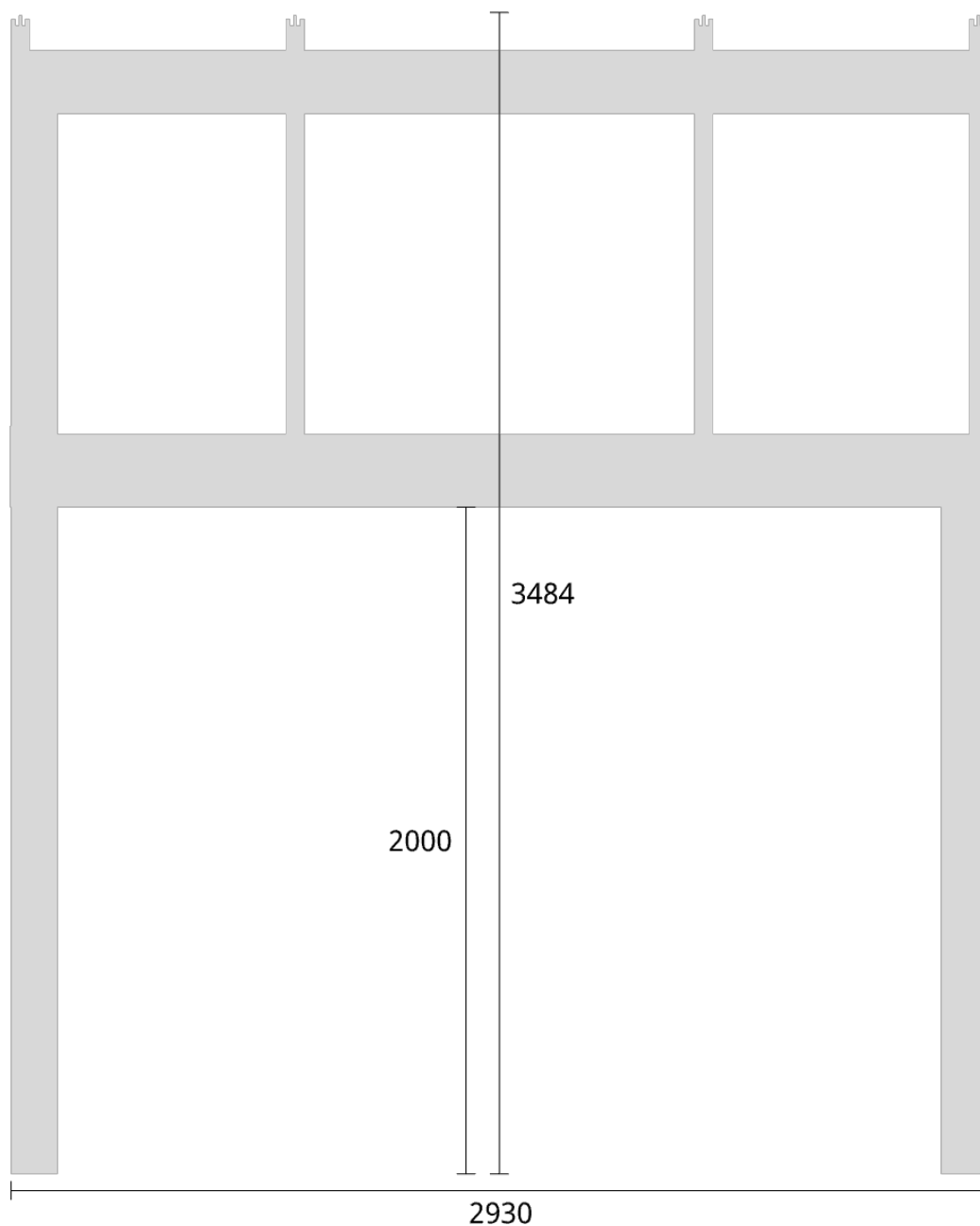

Måtsättning till översida takbalk + X = totalhöjd

**Tak:**

**X:**

Glastak 8mm

110mm

Kanalplasttak 16mm

118mm

Kanalplasttak 32mm

134mm

Elevationsvy vänster yttermått

**Takvinkel: 15°**

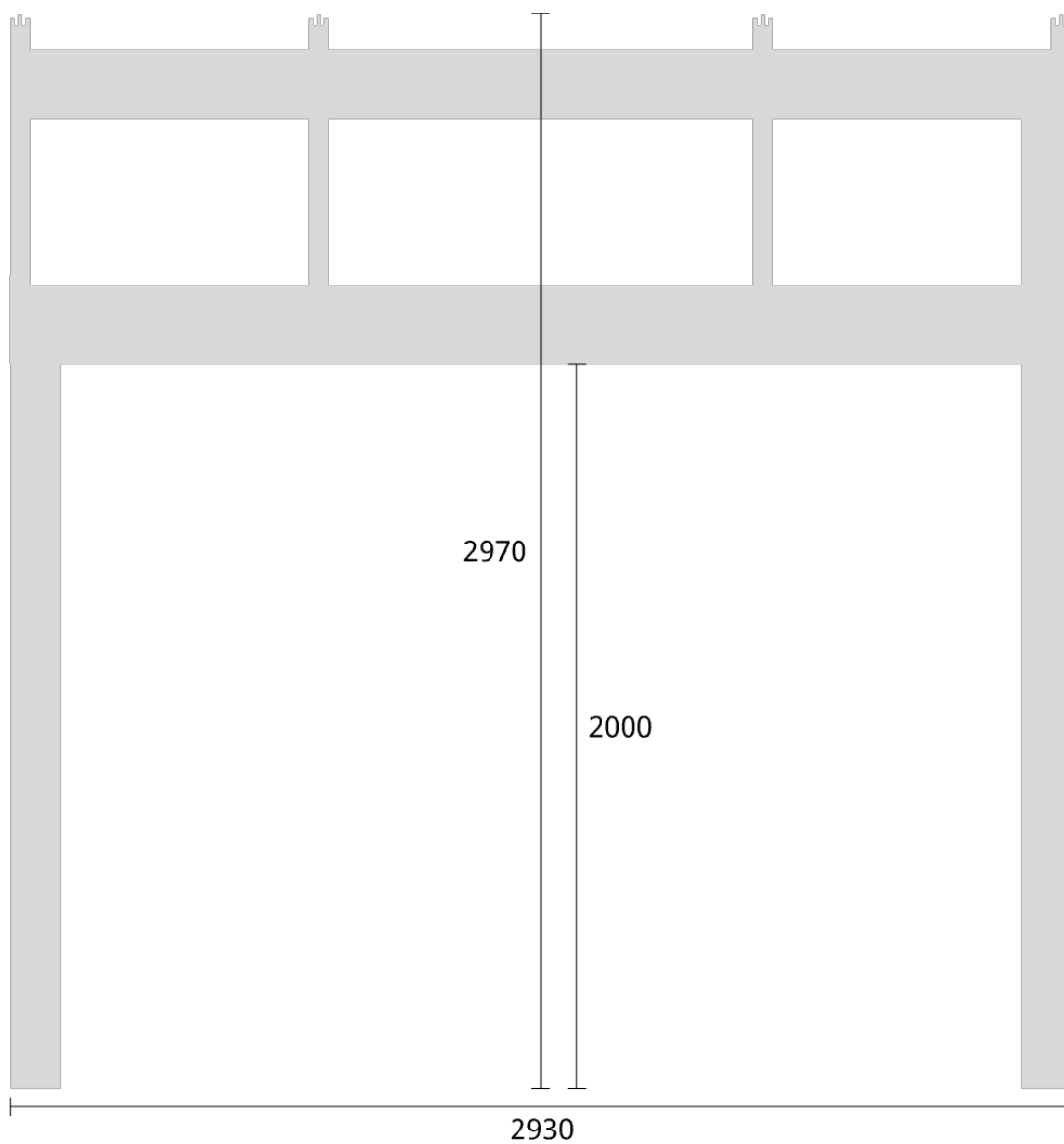

| Måtsättning till översida takbalk + X = totalhöjd |       |
|---|-------|
| Tak:  | X:    |
| Glastak 8mm                                       | 110mm |
| Kanalplasttak 16mm                                | 118mm |
| Kanalplasttak 32mm                                | 134mm |

Elevationsvy höger yttermått

**Takvinkel: 20°**

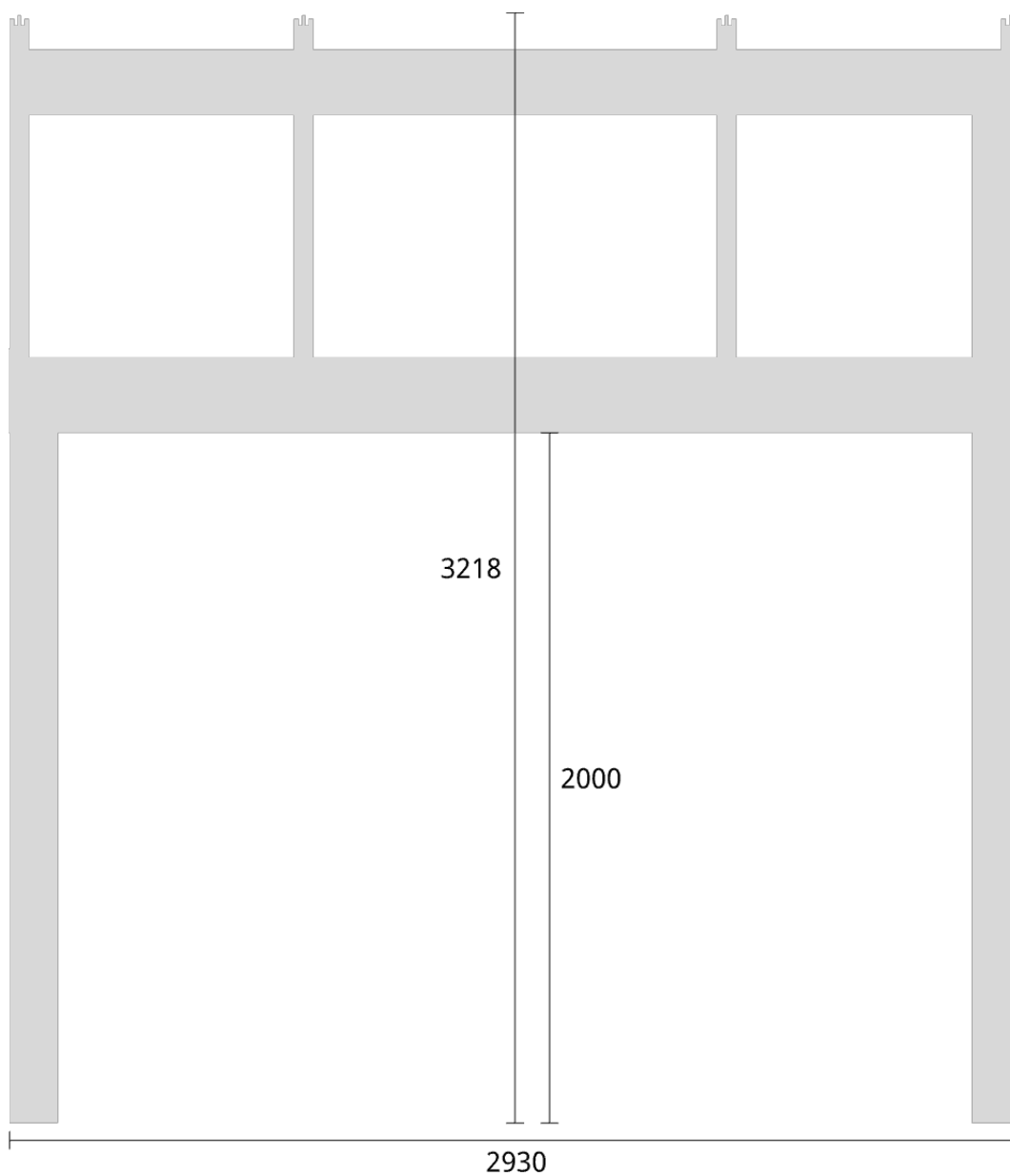

| Måtsättning till översida takbalk + X = totalhöjd |       |
|---|-------|
| Tak:  | X:    |
| Glastak 8mm                                       | 110mm |
| Kanalplasttak 16mm                                | 118mm |
| Kanalplasttak 32mm                                | 134mm |

Elevationsvy höger yttermått

Takvinkel: 25°

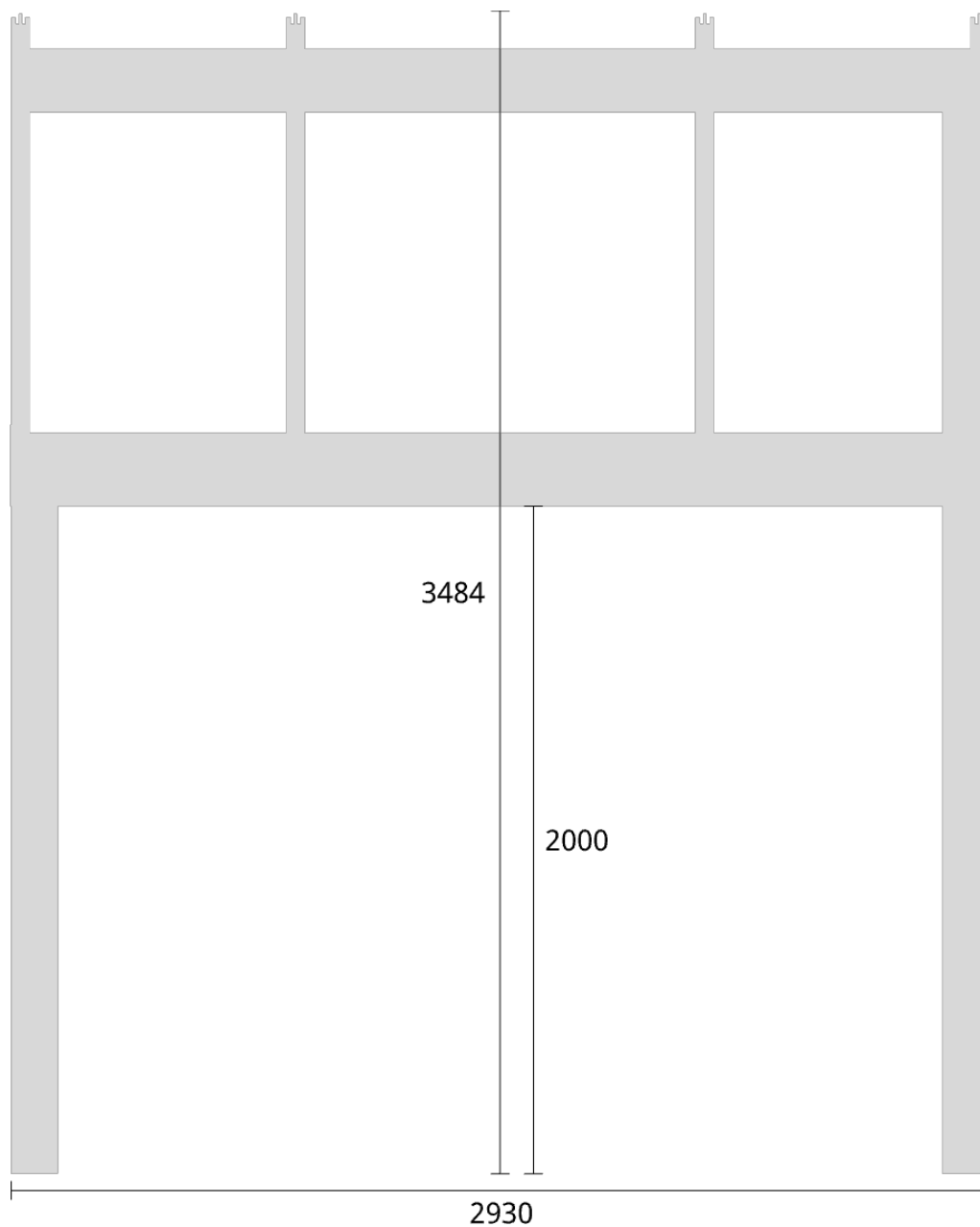

Måtsättning till översida takbalk + X = totalhöjd

| Tak:               | X:    |
|--------------------|-------|
| Glastak 8mm        | 110mm |
| Kanalplasttak 16mm | 118mm |
| Kanalplasttak 32mm | 134mm |

## Trivas Aluminium - Uterum Sadeltak

Trivas Vår&Höst 5840x2930 32mm Kanalplasttak

Planvy centrummått stolpar

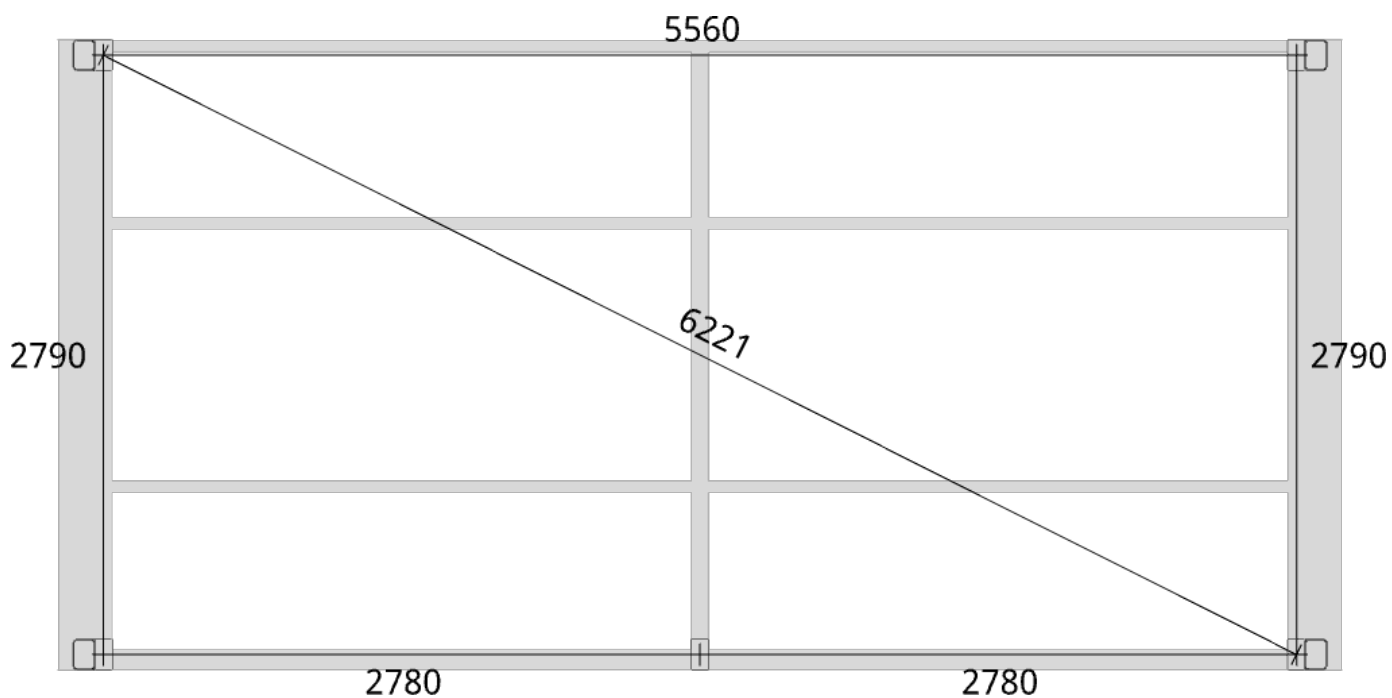

Planvy yttermått

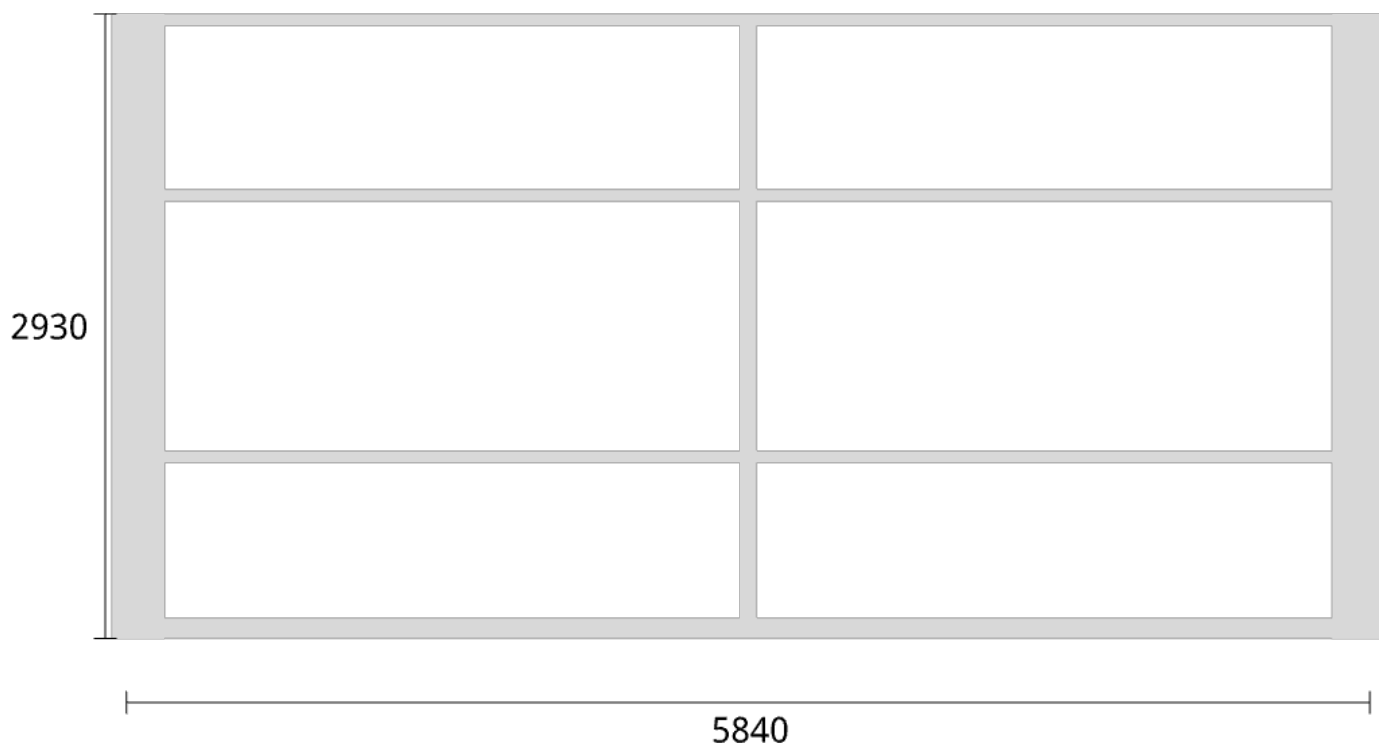

Elevationsvy front yttermått

Takvinkel: 15°

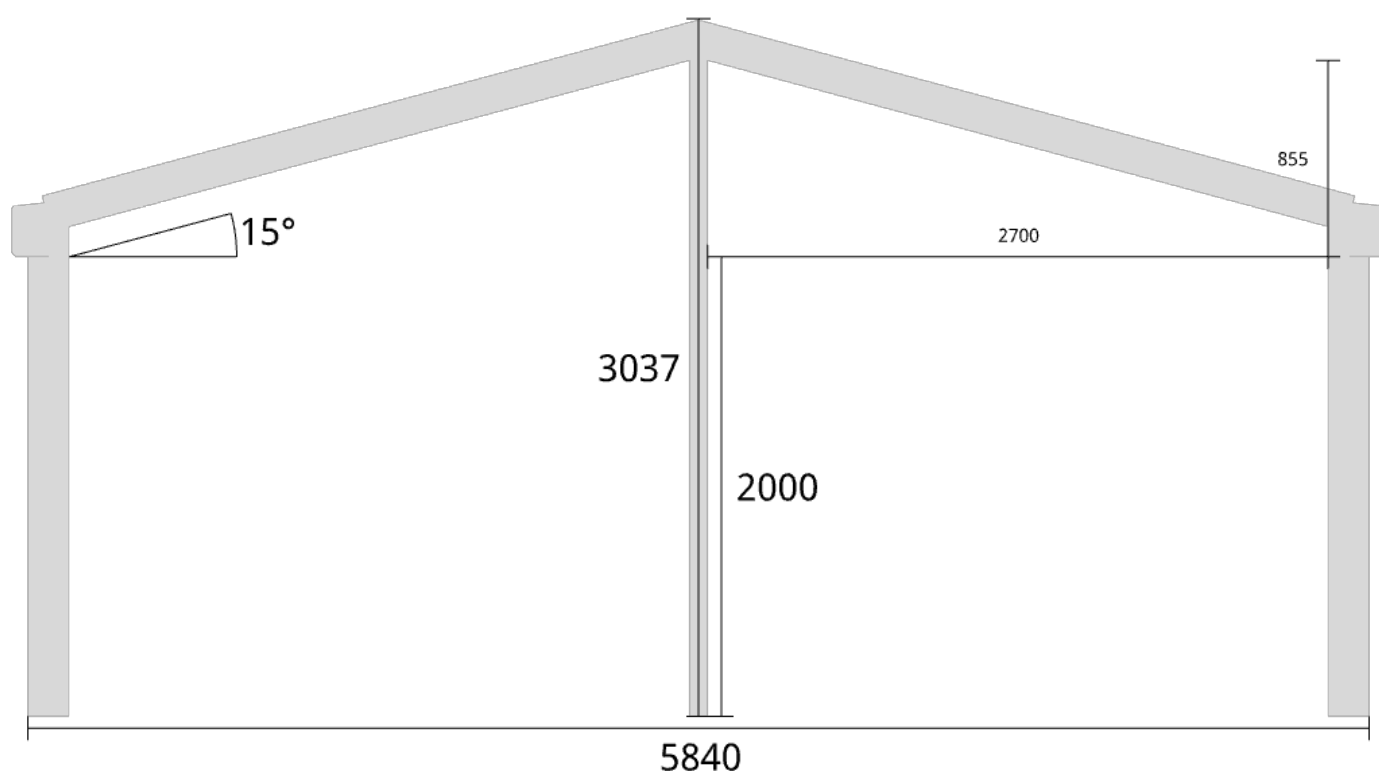

Elevationsvy front yttermått

Takvinkel: 20°

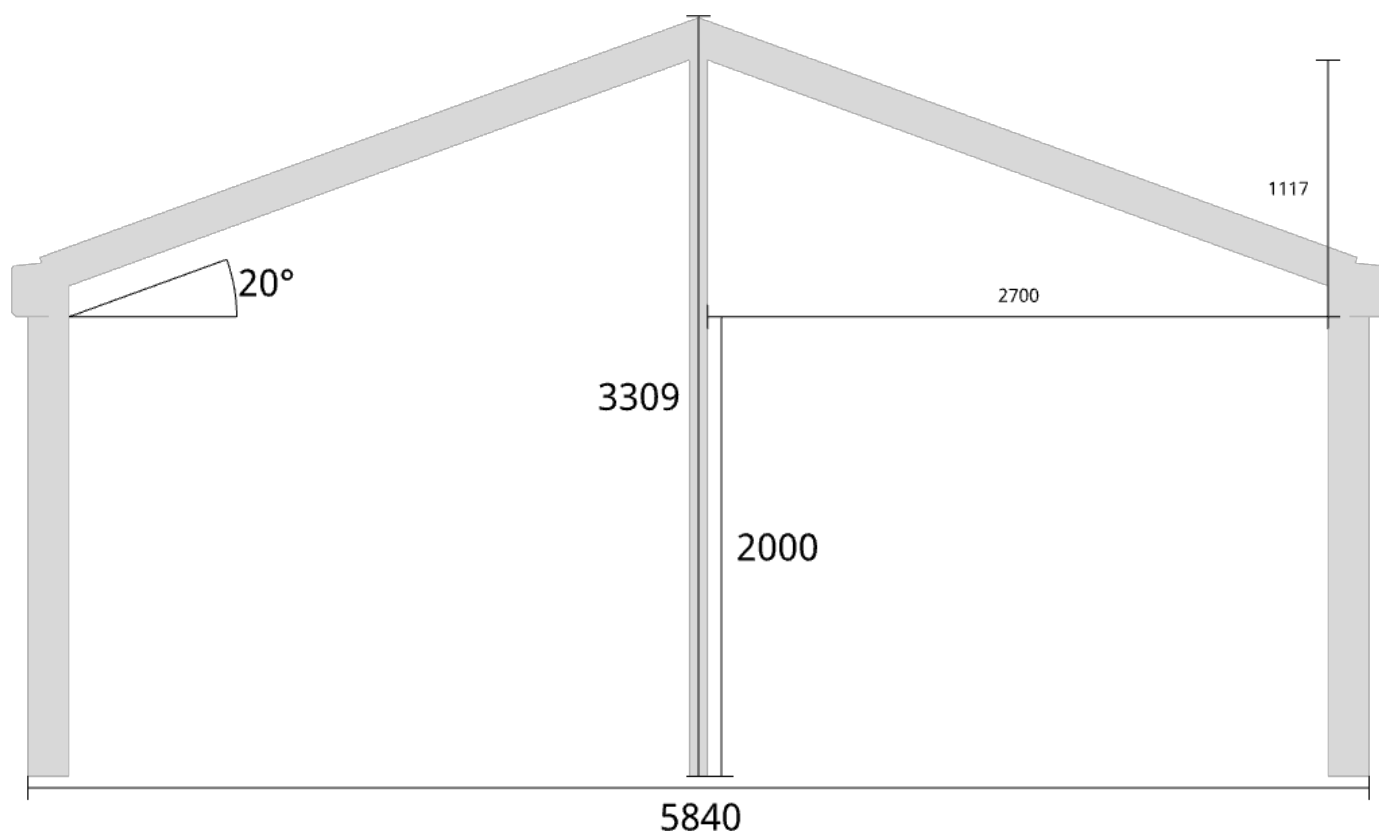



Elevationsvy front yttermått

Takvinkel: 25°

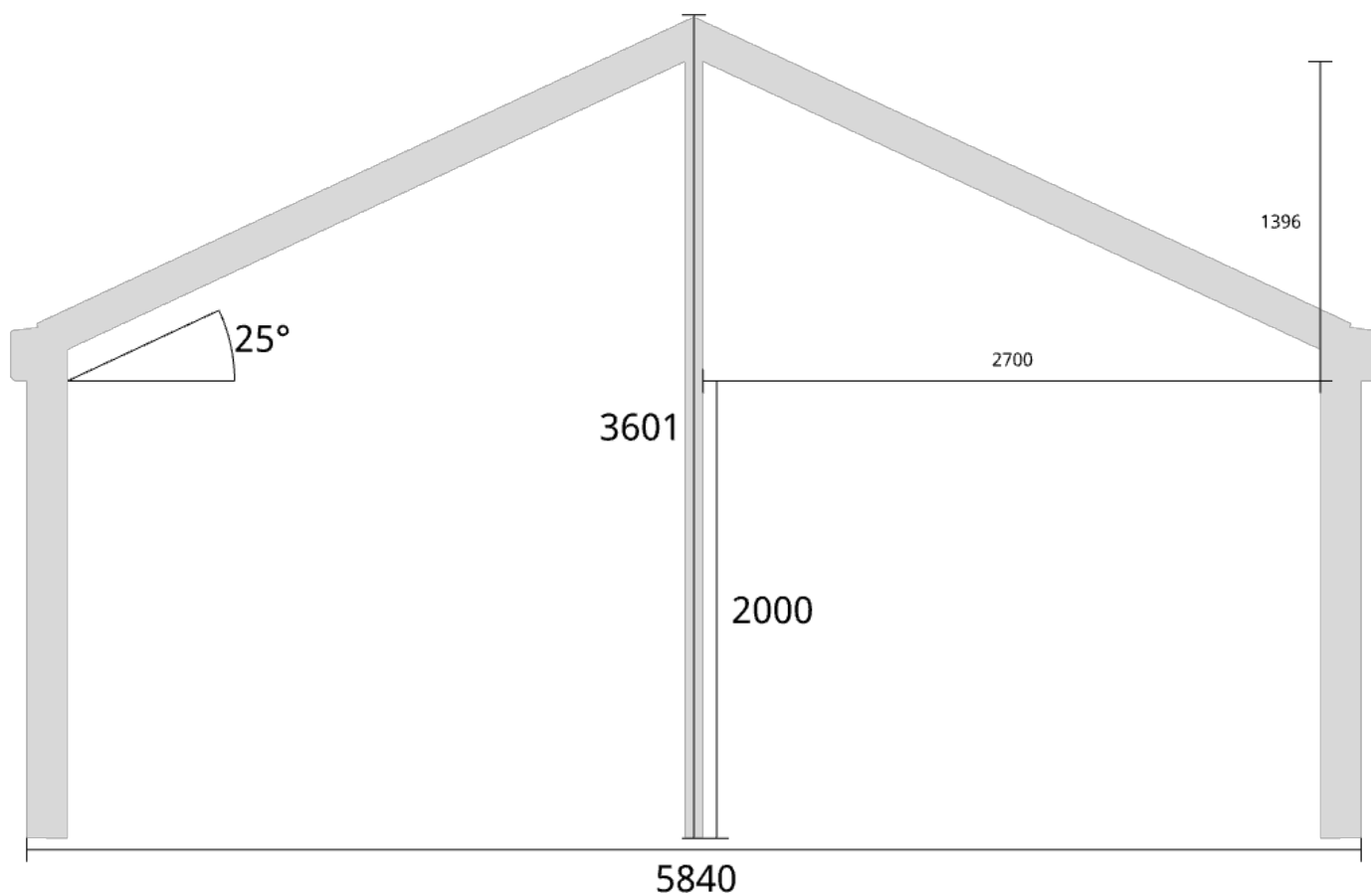

Elevationsvy vänster yttermått

**Takvinkel: 15°**

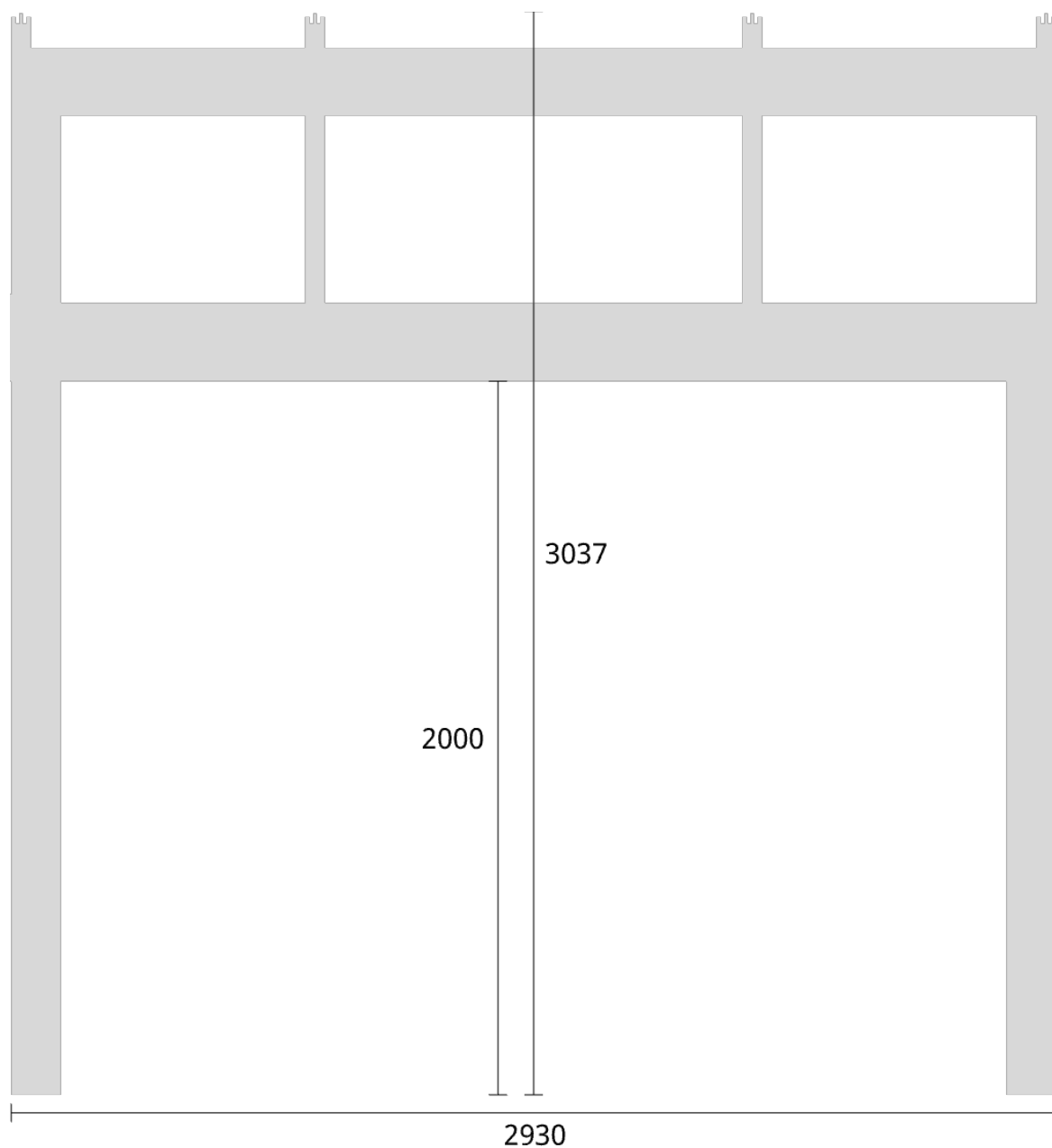

Måtsättning till översida takbalk + X = totalhöjd

**Tak:**

**X:**

Glastak 8mm

110mm

Kanalplasttak 16mm

118mm

Kanalplasttak 32mm

134mm

Elevationsvy vänster yttermått

**Takvinkel: 20°**

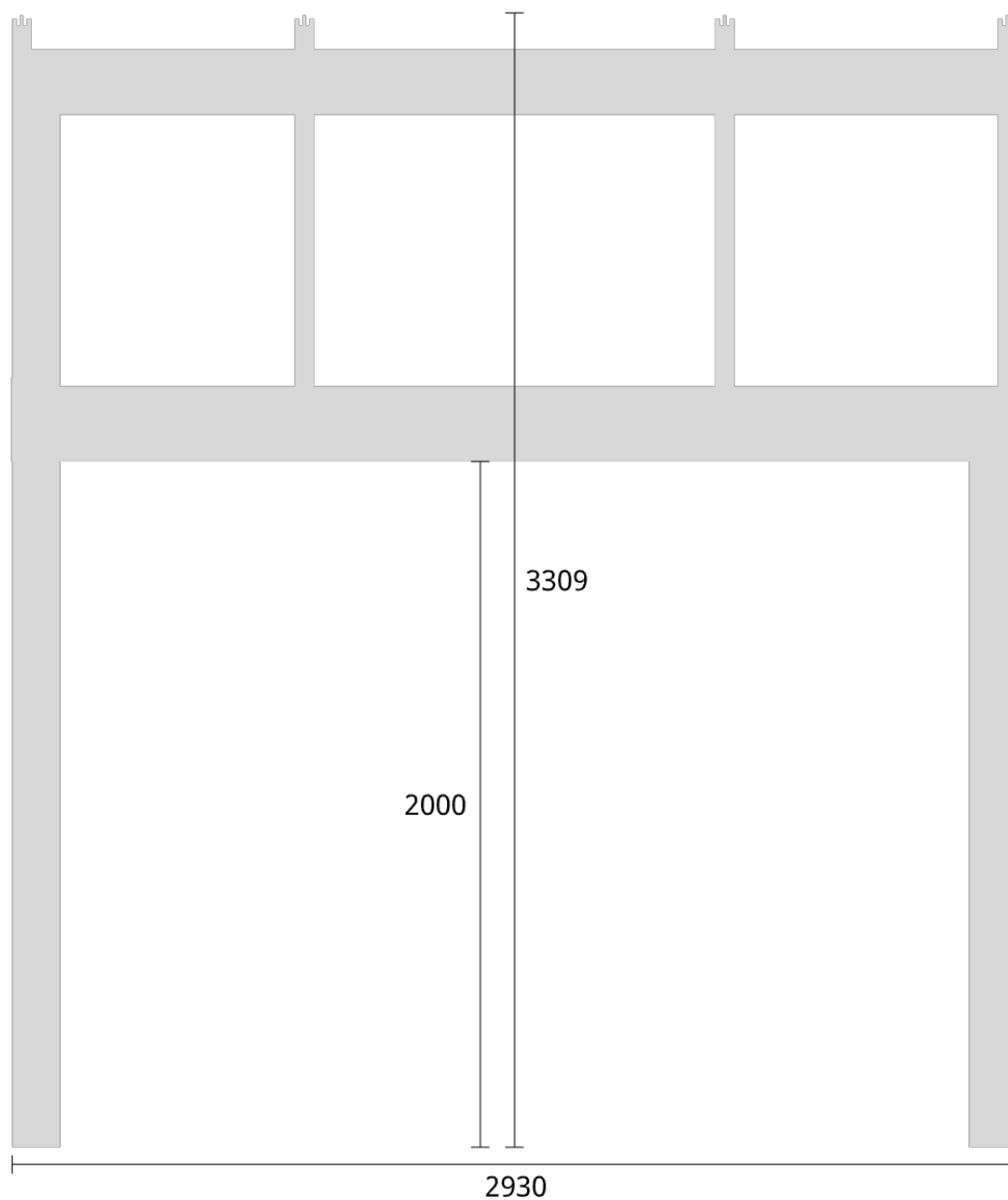

Måtsättning till översida takbalk + X = totalhöjd

| Tak:               | X:    |
|--------------------|-------|
| Glastak 8mm        | 110mm |
| Kanalplasttak 16mm | 118mm |
| Kanalplasttak 32mm | 134mm |

Elevationsvy vänster yttermått

**Takvinkel: 25°**

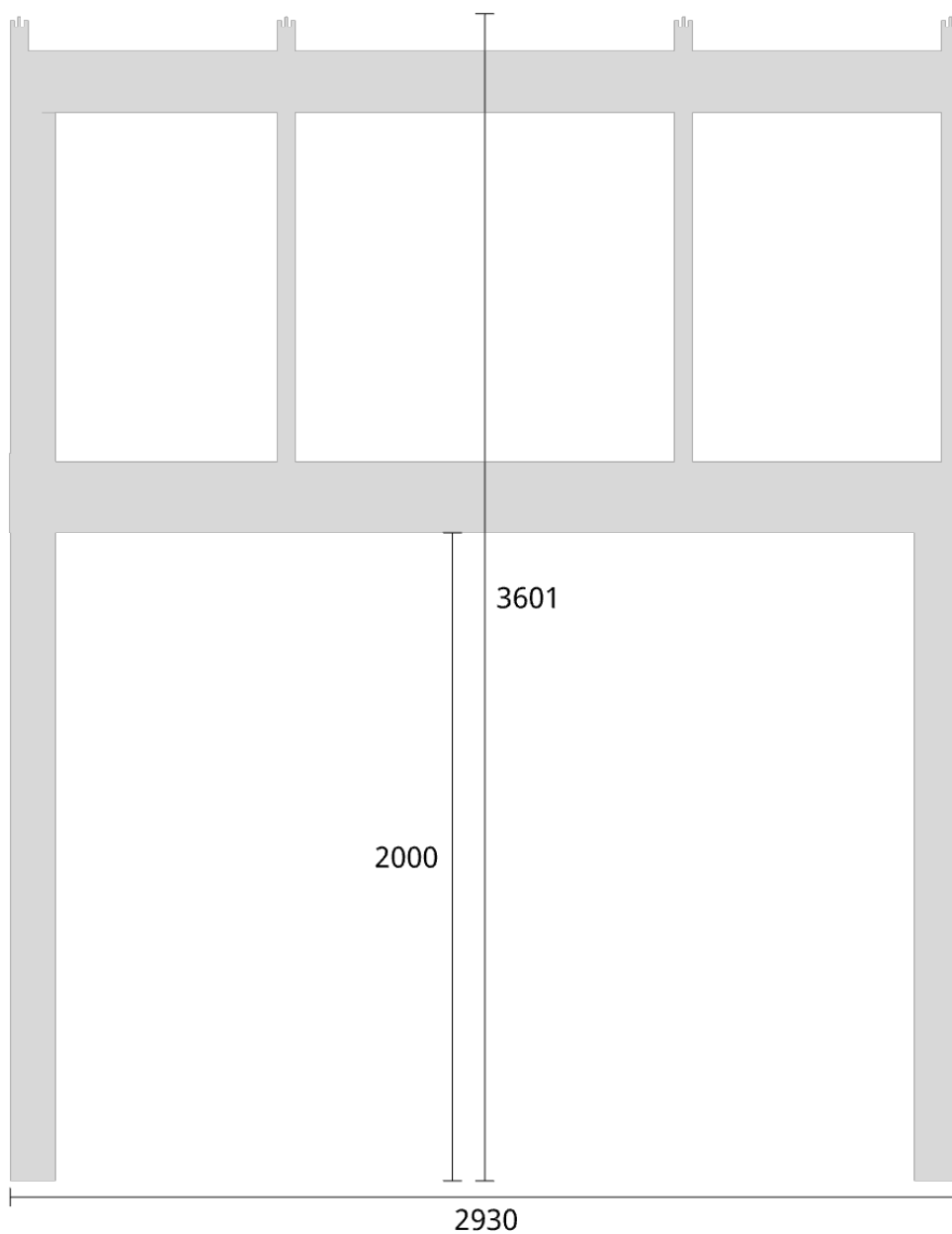

Måttsättning till översida takbalk + X = totalhöjd

| Tak:               | X:    |
|--------------------|-------|
| Glastak 8mm        | 110mm |
| Kanalplasttak 16mm | 118mm |
| Kanalplasttak 32mm | 134mm |

Elevationsvy vänster yttermått

**Takvinkel: 15°**

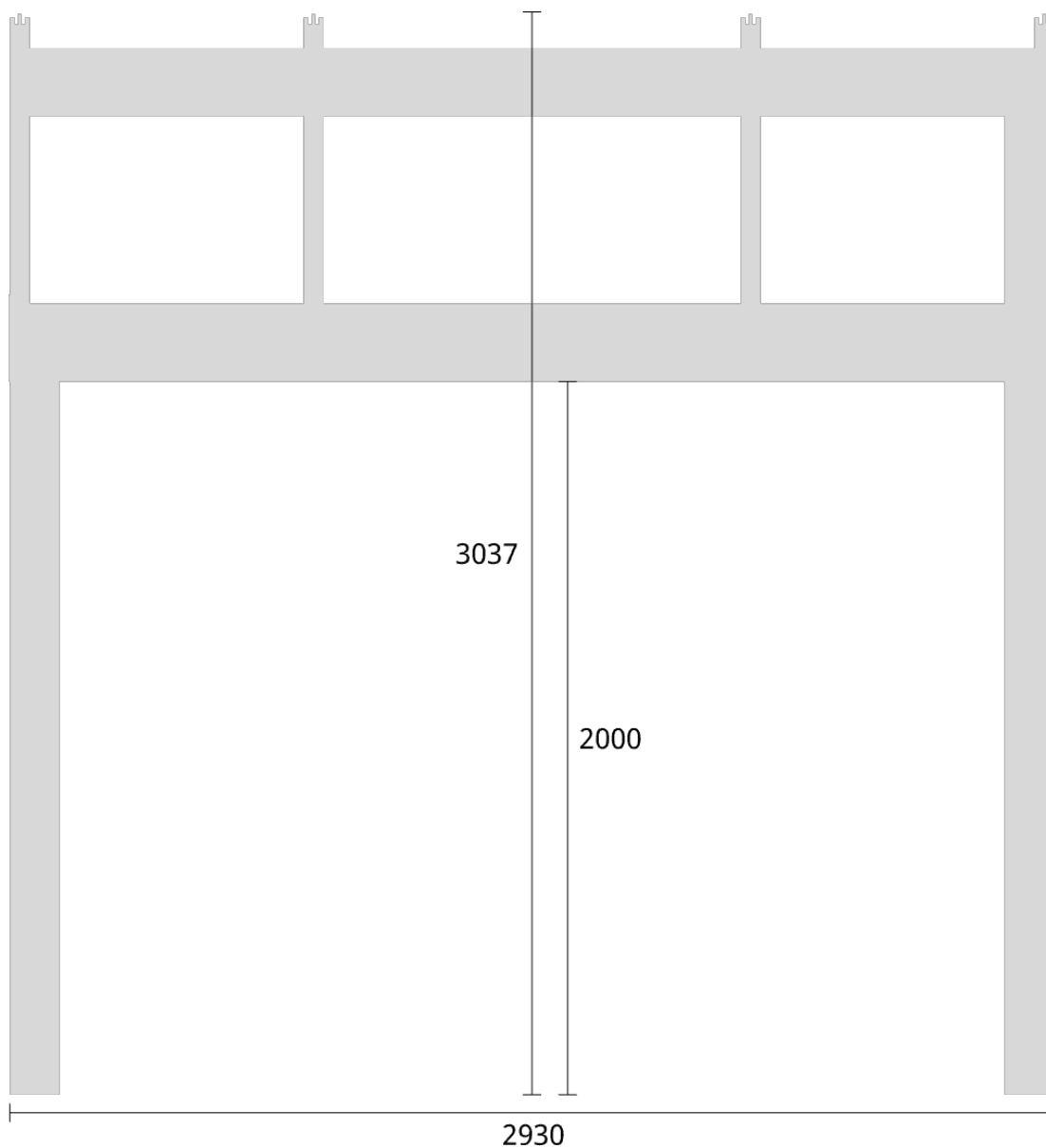

| Måtsättning till översida takbalk + X = totalhöjd |       |
|---|-------|
| Tak:  | X:    |
| Glastak 8mm                                       | 110mm |
| Kanalplasttak 16mm                                | 118mm |
| Kanalplasttak 32mm                                | 134mm |

Elevationsvy höger yttermått

**Takvinkel: 20°**

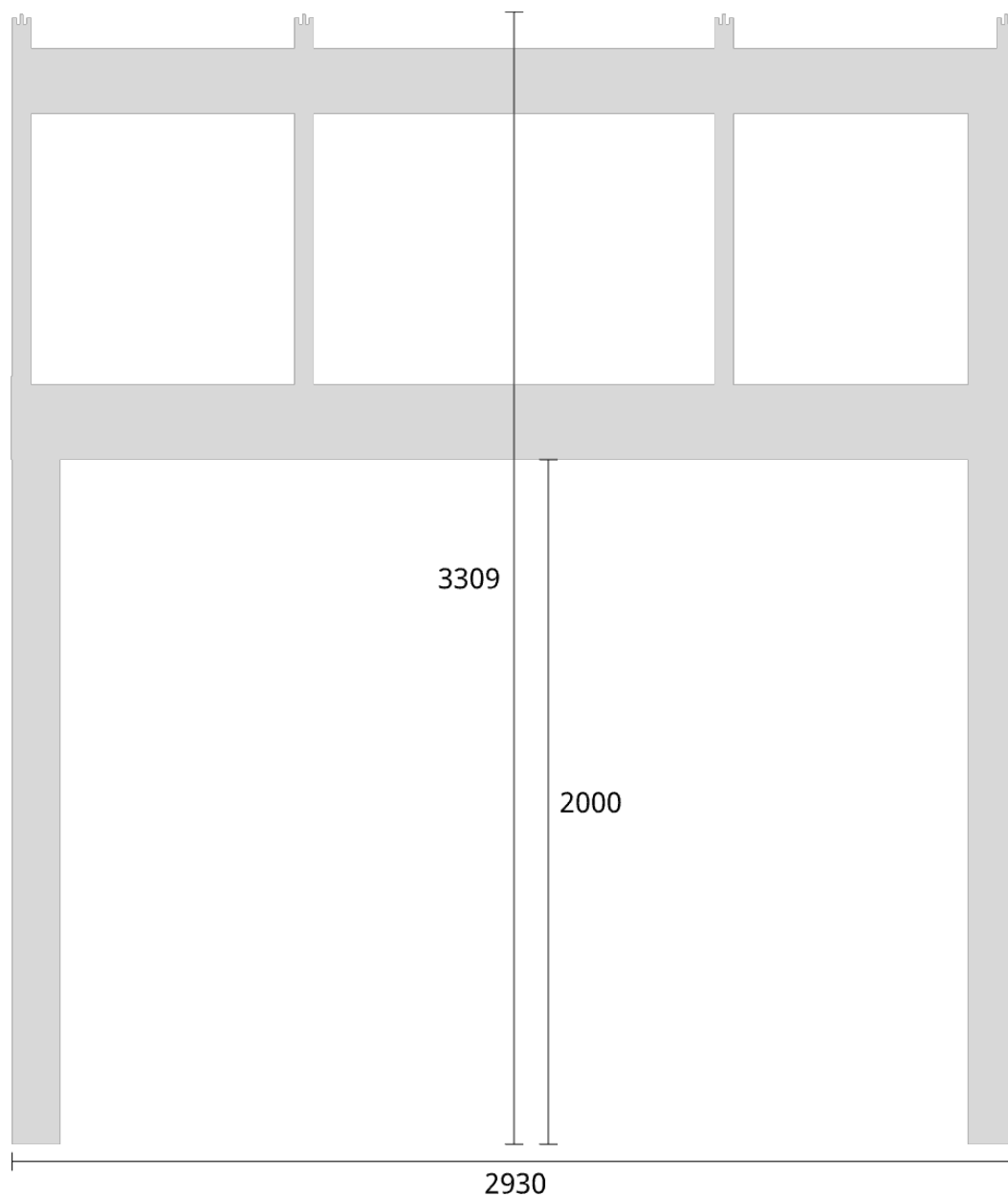

| Måtsättning till översida takbalk + X = totalhöjd |       |
|---|-------|
| Tak:  | X:    |
| Glastak 8mm                                       | 110mm |
| Kanalplasttak 16mm                                | 118mm |
| Kanalplasttak 32mm                                | 134mm |

Elevationsvy höger yttermått

**Takvinkel: 25°**

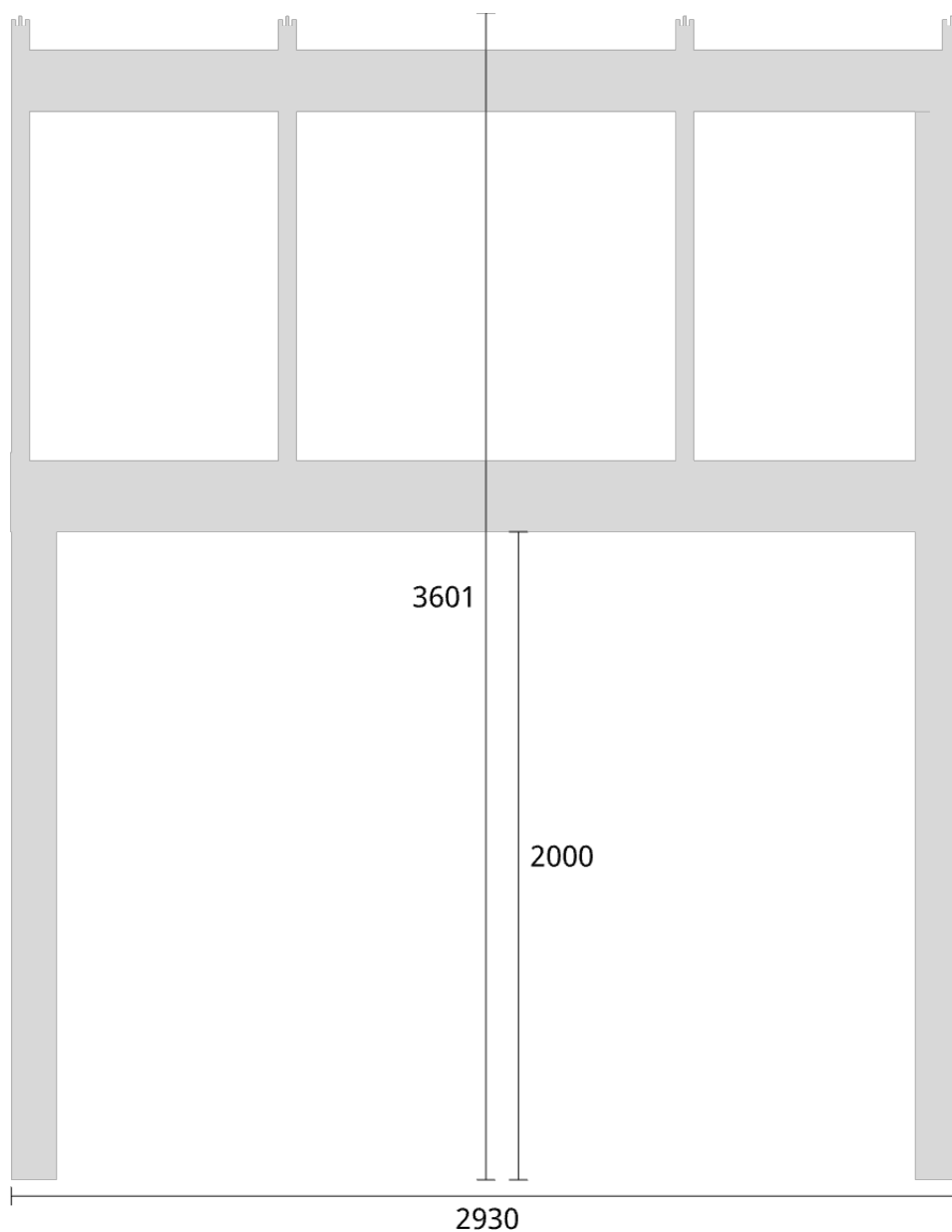

Måtsättning till översida takbalk + X = totalhöjd

**Tak:**

**X:**

Glastak 8mm

110mm

Kanalplasttak 16mm

118mm

Kanalplasttak 32mm

134mm