

# Bruka

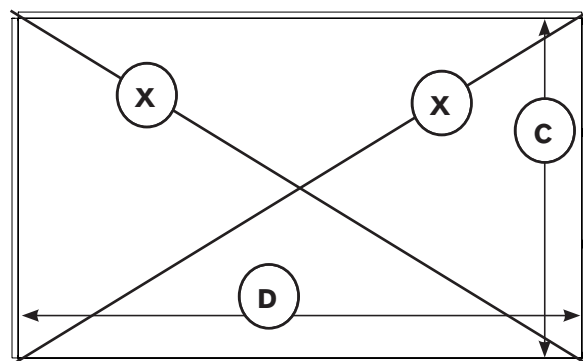
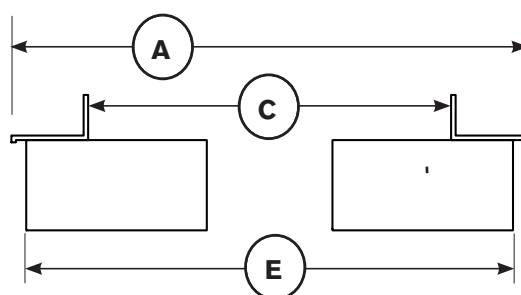
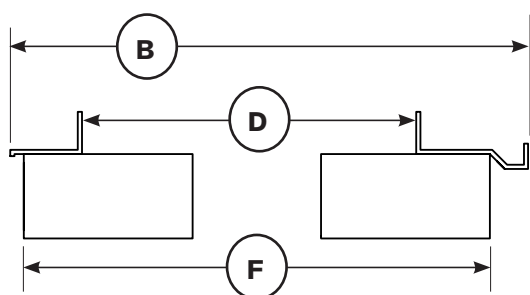
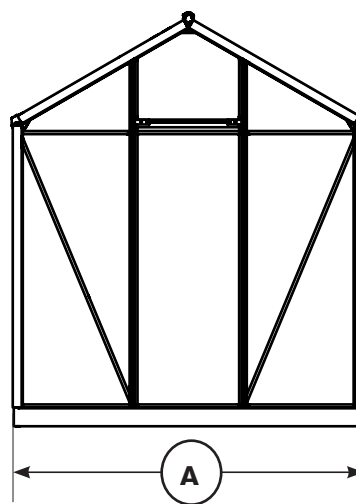
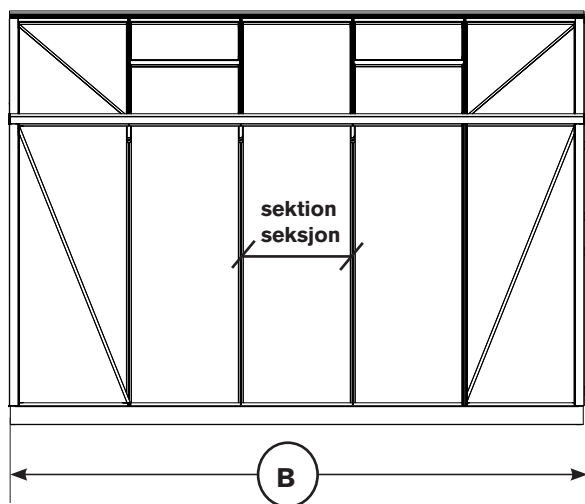

# Måttguide / Målskisse / Målskitse Bruka

Alla mått är i cm / Alle mål er i cm								Antal sektioner / sekjsoner		Antal
Modell	Mont-anvisning	A	B	C	D	E	F	Sida/Side	Gavel/Gavl	Takfönster/takvinduer/tagvinduer
Bruka 5,0	Halls Popular 86	193	257	186	248	192	254	4	3	1
Bruka 6,2	Halls Popular 106	193	319	186	310	192	316	5	3	1
Bruka 9,9	Universal Greenhouse 128 Single Door Greenhouse	257	383	250	374	256	380	6	4	2

**SE**

**A:** Totalbredd (yttermått)    **C:** Innermått    **E:** Bredd på sockel  
**B:** Totallängd (yttermått)    **D:** Innermått    **F:** Längd på sockel

**X: Kryssmät ditt växthus.  
 Diagonalerna ska vara lika.**

**NO**

**A:** Total bredde (utvendig mål)    **C:** Innvendig mål    **E:** Sokkelens bredde  
**B:** Total lengde (utvendig mål)    **D:** Innvendig mål    **F:** Sokkelens lengde

**X: Kryssmål veksthuset.  
 Diagonalmålene må være like.**

**DK**

**A:** Samlet bredde (udvendigt mål)    **C:** Indvendigt mål    **E:** Sokkelens bredde  
**B:** Samlet længde (udvendigt mål)    **D:** Indvendigt mål    **F:** Sokkelens længde

**X: Diagonalmål dit drivhus.  
 Diagonalerne skal være lige lange.**

**SE**

**Tips :**

- Läs igenom hela anvisningen först, så att du förstår monteringsordningen. På så sätt ligger du alltid steget före.
- Dra inte åt skruvarna för hårt vid monteringen. Efterspänn istället.
- Underlaget måste vara plant och i våg.
- Montera glaset i takfönstret, samtidigt som själva takfönstret monteras.

**NO**

**Tips :**

- Les igjennom hele anvisningen først, slik at du forstår monteringsrekkefølgen. På den måten ligger du alltid et trinn foran.
- Ikke trekk til skruene for hardt ved monteringen. Ettetrekk i stedet.
- Underlaget må være rett og i vater.
- Monter glassruten i takvinduet samtidig som selve takvinduet monteres.

**DK**

**Tips :**

- Gennemlæs først hele anvisningen, så du forstår monteringsrækkefølgen. På den måde er du altid et skridt foran.
- Spænd ikke skruerne for hård til ved monteringen. Efterspænd i stedet for.
- Underlaget skal være plant og i vater.
- Monter ruden i tagvinduet samtidig med, at selve tagvinduet monteres.